



MINISTERO DELLE FINANZE  
DIREZIONE GENERALE DEL CATASTO E DEI SERVIZI TECNICI ERARIALI  
NUOVO CATASTO EDILIZIO URBANO

Mon. B (Nuovo Catasto Edilizio Urbano)

Lire  
50

(R. DECRETO-LEGGE 13 APRILE 1939, N. 662)

Planimetria dell'immobile situato nel Comune di S. Michele al mare Via Corso del Sole

Ditta [REDACTED]

Allegata alla dichiarazione presentata all'Ufficio Tecnico Erariale di VENEZIA

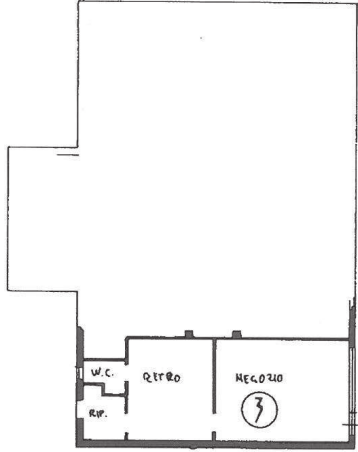

PIANIMA PIANO MURATA 1:10

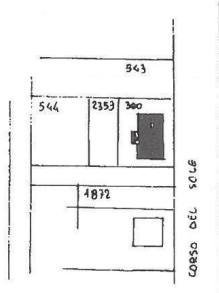

ESPATTO DI MAPPE 1:200 E 5074 MAPPE 200



ORIENTAMENTO

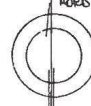

SCALA DI 1:200

SPAZIO RISERVATO PER LE ANNOTAZIONI D'UFFICIO

Compilata dal [REDACTED]  
(Titolo, nome e cognome del tecnico)

Iscritto all'Albo de [REDACTED]  
della Provincia di [REDACTED]

DATA [REDACTED]

Firma: [REDACTED]

581  
3001A

Catasto dei Fabbricati - Situazione al 15/09/2015 - Comune di S. Michele Tagliamento(040) - < Foglio: 50 Particella: 300 - Subalterno 8 >  
COPRO DEL SOLE piano: T;  
Ultima Planimetria in atti