

MODULARIO
F. - Cat. S. T. - 315



MINISTERO DELLE FINANZE
DIREZIONE GENERALE DEL CATASTO E DEI SERVIZI TECNICI ERARIALI

Mod. B (Nuovo Catasto Edilizio Urbano)

Lire
50

NUOVO CATASTO EDILIZIO URBANO

(R. DECRETO-LEGGE 10 APRILE 1939, N. 639)

Planimetria dell'immobile situato nel Comune di S. Michele al Tagliamento Via Corso del Sole

Ditta [REDACTED]

Allegata alla dichiarazione presentata all'Ufficio Tecnico Erariale di VENIZIA

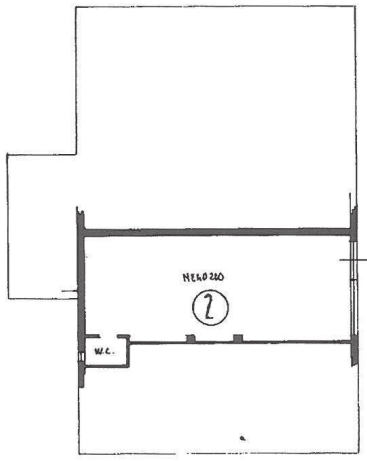

STANZA PIANO TERRA U m 1,1

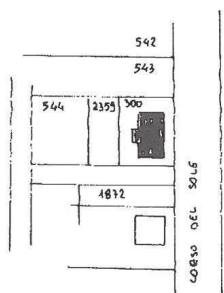

ESPANSIONE DI VIA S. MICHELE AL TAGLIAMENTO N. 59/A MAPPA 300



ORIENTAMENTO

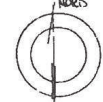

SCALA DI 1:200

SPAZIO RISERVATO PER LE ANNOTAZIONI D'UFFICIO

DATA
PROT. N°

581
3400A

Compilata dal [REDACTED]
(Titolo, nome e cognome del tecnico)

Iscritto all'Albo de [REDACTED]
della Provincia di [REDACTED]

DATA [REDACTED]

Firma: [REDACTED]

ALLEGATO N° 2.1.3

MICHELE TAGLIAMENTO(1040) - < Foglio: 50 Particella: 300 - Subalterno 7 >