

**DOCUMENTAZIONE FOTOGRAFICA RIASSUNTIVA
DEL FABBRICATO ABITAZIONE E DELLO SCOPERTO ESCLUSIVO:**

la documentazione fotografica dettagliata è riportata negli allegati alla relazione peritale:
ALL. 5.1.1, ALL. 5.1.2, ALL. 5.1.3, ALL. 5.1.4, ALL. 5.1.5



Veduta del complesso pignorato dalla strada via Molino





Recinzione sul lato est del complesso e veduta del fabbricato deposito



Fronte sud del fabbricato abitazione e veduta dello scoperto



Veduta del fabbricato abitazione dallo scoperto



Veduta dello scoperto



Veduta dello scoperto



Veduta dell'abitazione e della terrazza comunicante con lo scoperto

PIANO TERRA



Ingresso e veduta soggiorno



Ingresso



Soggiorno



Soggiorno



Soggiorno-pranzo

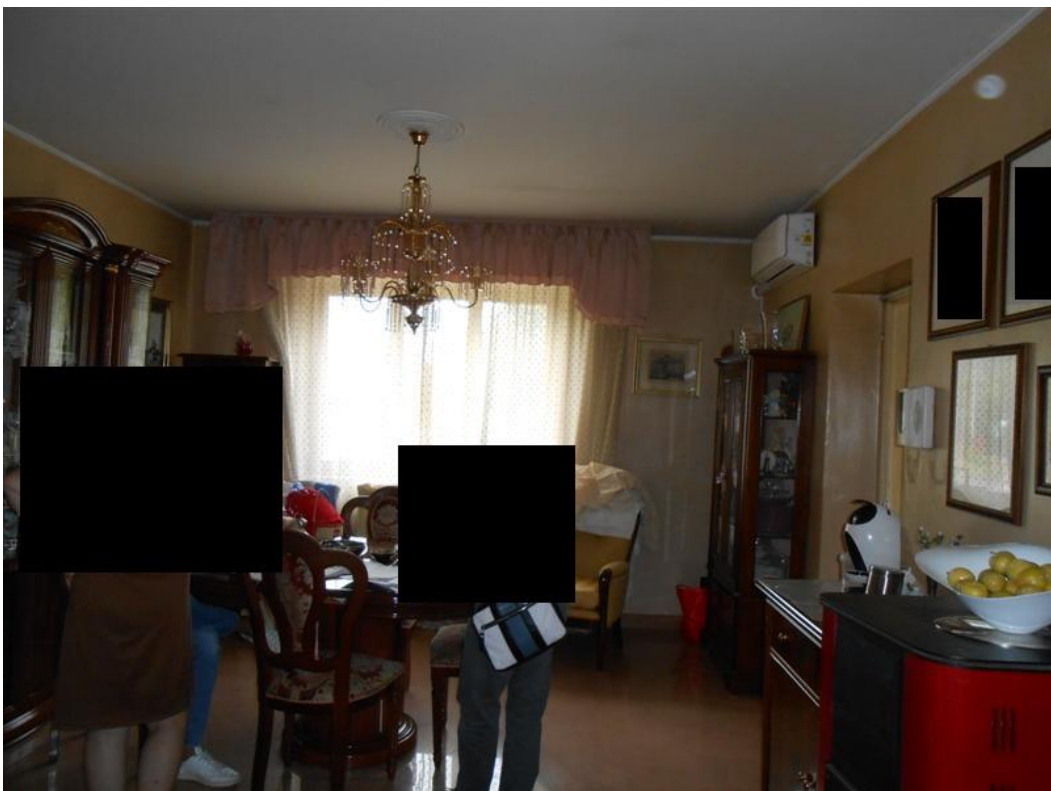

Soggiorno-pranzo



Camera

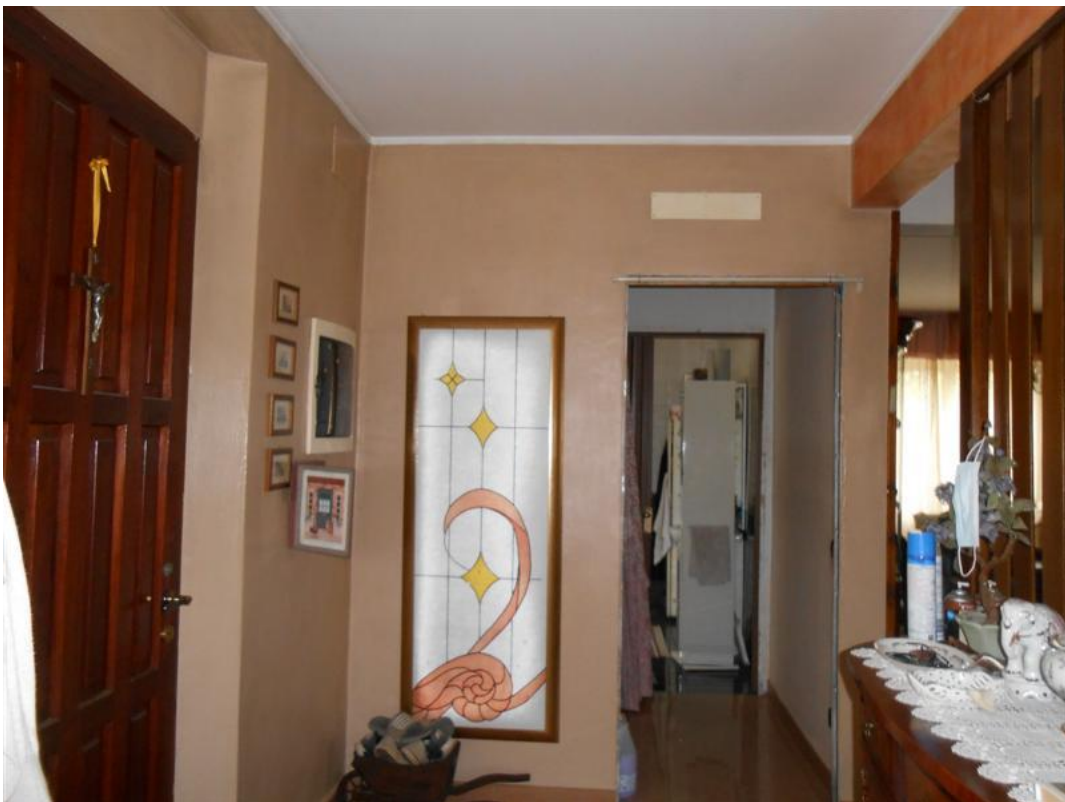

Veduta antibagno dall'ingresso



Antibagno-lavanderia



Bagno



Cucina



Terrazzo

PIANO PRIMO



Scala interna



Disimpegno



Camera 1



Camera 1



Camera 2



Camera 2



Camera 3



Camera 3



Bagno



Bagno

PIANO SECONDO – SOFFITTA



Scala interna



Scala interna



Soffitta – locale centrale



Soffitta – locale centrale



Bagno



Soffitta – locale centrale

PIANO INTERRATO

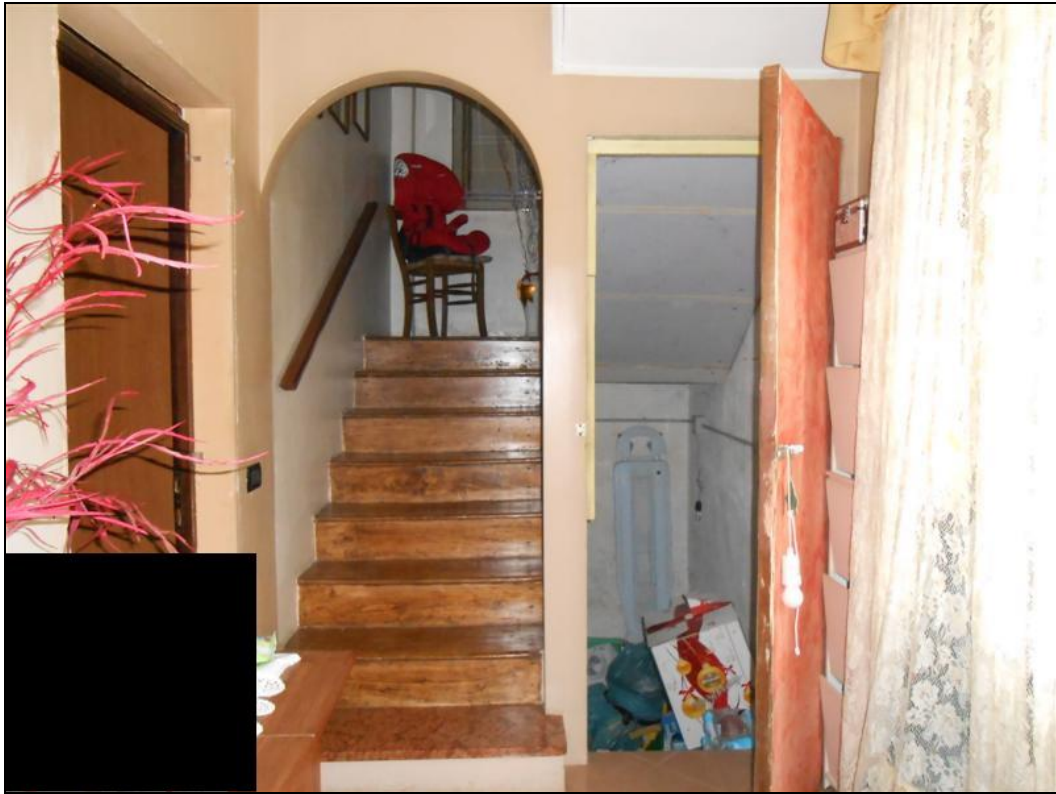

Scala interna da ingresso piano terra



Cantina



Cantina



Cantina e disimpegno



Centrale termica



Scala di comunicazione con lo scoperto