

MODULARIO
F. - Cat. S. T. - 315



MINISTERO DELLE FINANZE
DIREZIONE GENERALE DEL CATASTO E DEI SERVIZI TECNICI ERARIALI
NUOVO CATASTO EDILIZIO URBANO

Mod. B (Nuovo Catasto Edilizio Urbano)

Lire
15

(R. DECRETO-LEGGE 13 APRILE 1939, N. 652)

Planimetria dell'immobile situato nel Comune di Fossalta di Portogruaro Via Villanova

Ditta [REDACTED]

Allegata alla dichiarazione presentata all'Ufficio Tecnico Erariale di Venezia

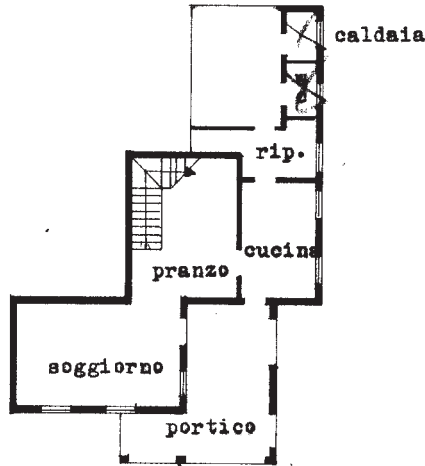

Piano terra.= h. 2.80.=

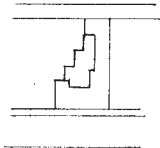

1 : 2.000.=

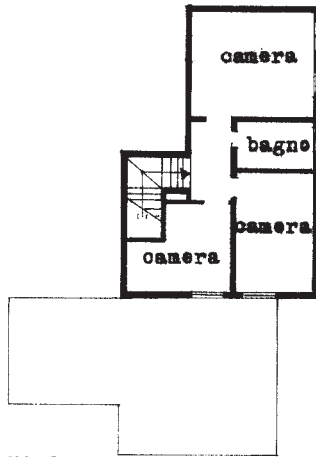

Estrate mappa.=
Comune di Fossalta di Portogruaro.=
Foglio 20.= Mappale 340.=

ORIENTAMENTO



SCALA DI I. 200

SPAZIO RISERVATO PER LE ANNOTAZIONI D'UFFICIO

DATA
PROT. N°

20
340
2

Compilata dal Geom. [REDACTED]
(Titolo, nome e cognome del tecnico)

Iscritto all'Albo de [REDACTED]
della Provincia di [REDACTED]

DATA

Firma:

IP.S. OFFICINA C.V. - ROMA

Ultima planimetria in atti

