

**E.I. n. 66/2018**

**TRIBUNALE DI PORDENONE**

Ill.mo Signor Giudice dell'esecuzione

Dott. Francesco Tonon

Nell'esecuzione immobiliare promossa da

***BANCA MONTE DEI PASCHI DI SIENA S.P.A.***

*Contro*

**Allegato n. 6**

**Rilievo fotografico**

**N. 29 fotografie**

Il Perito

Dott. for. Monica Cairoli

**Monica Cairoli Dottore Forestale**

Via del Maglio 8/B

33170 PORDENONE

Tel.0434.1831761 Fax 0434.1831762

[caioli.monica@gmail.com](mailto:caioli.monica@gmail.com)

## PUNTI DI PRESA ESTERNI



Ortofoto

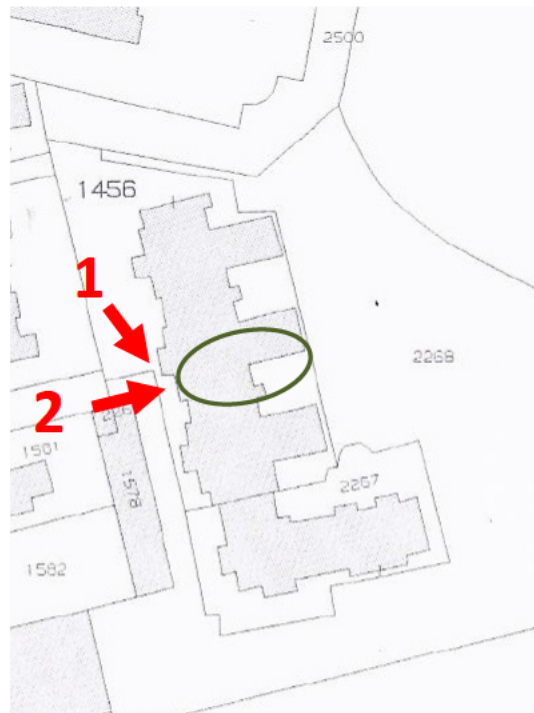

## PUNTI DI PRESA ESTERNI



**Foto 1** Vista da via Silvio Pellico



**Foto 2** Ingresso condominiale

PUNTI DI PRESA INTERNI

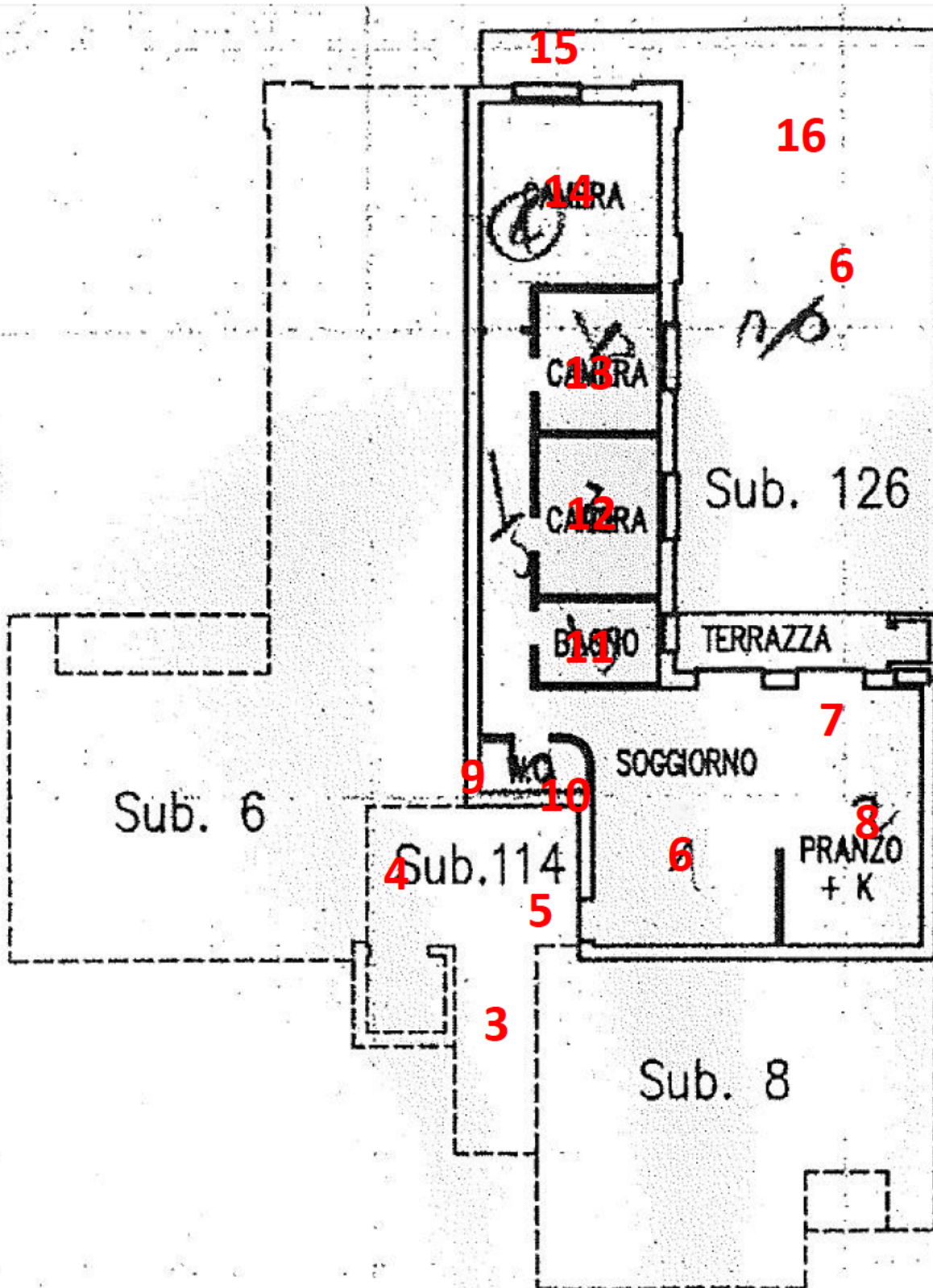



**Foto 3** Atrio condominiale



**Foto 4** Dettaglio pavimentazione atrio condominiale



Foto 5 ingresso abitazione



Foto 6 Soggiorno con porta di ingresso principale



**Foto 7** Cucina con vista sul giardino

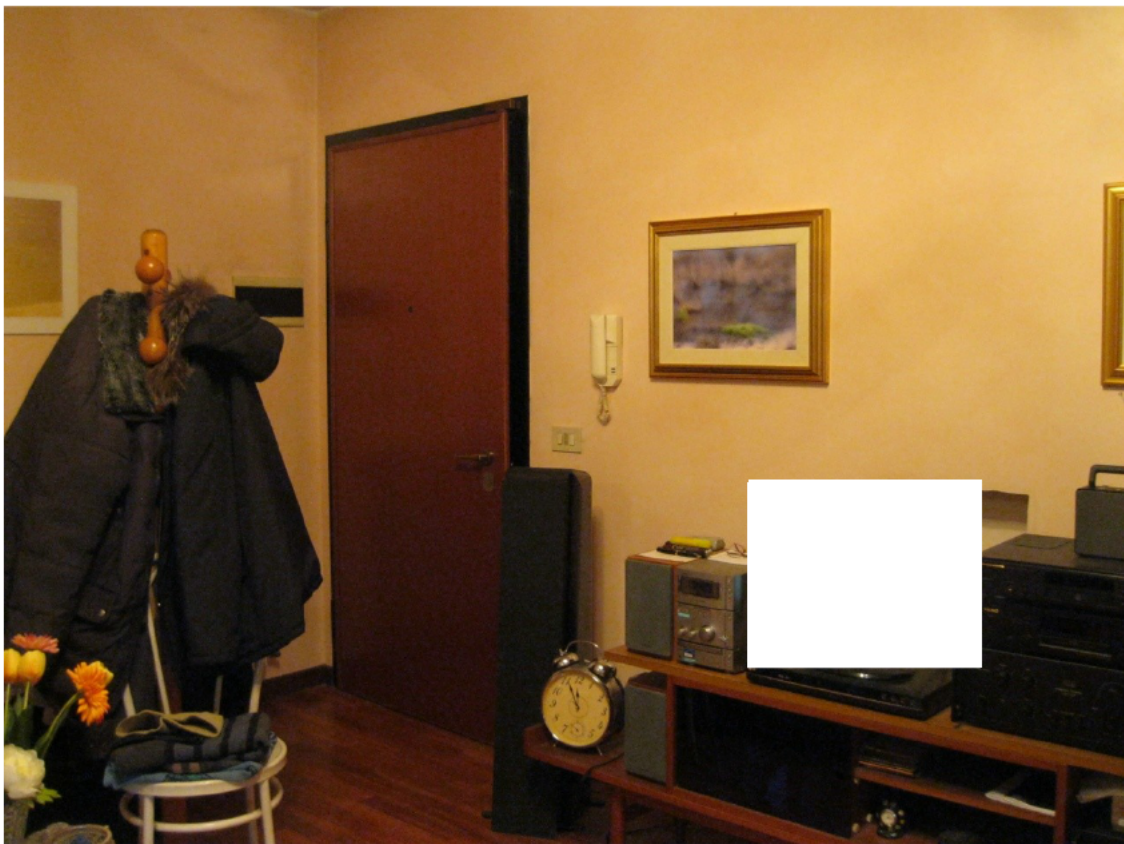

**Foto 8** Cucina



**Foto 9 e 10 Bagnetto secondario**



**Foto 11 Bagno principale**





Foto 12 Corridoio



Foto 13e 14 Camerette



**Foto 15** Camera matrimoniale



**Foto 16** Giardino



**Foto 17** Area pubblica confinante con il giardino di proprietà



**Foto 18** Scala di collegamento ai garages



Foto 19 Garages



**Foto 20** Vista interna garage

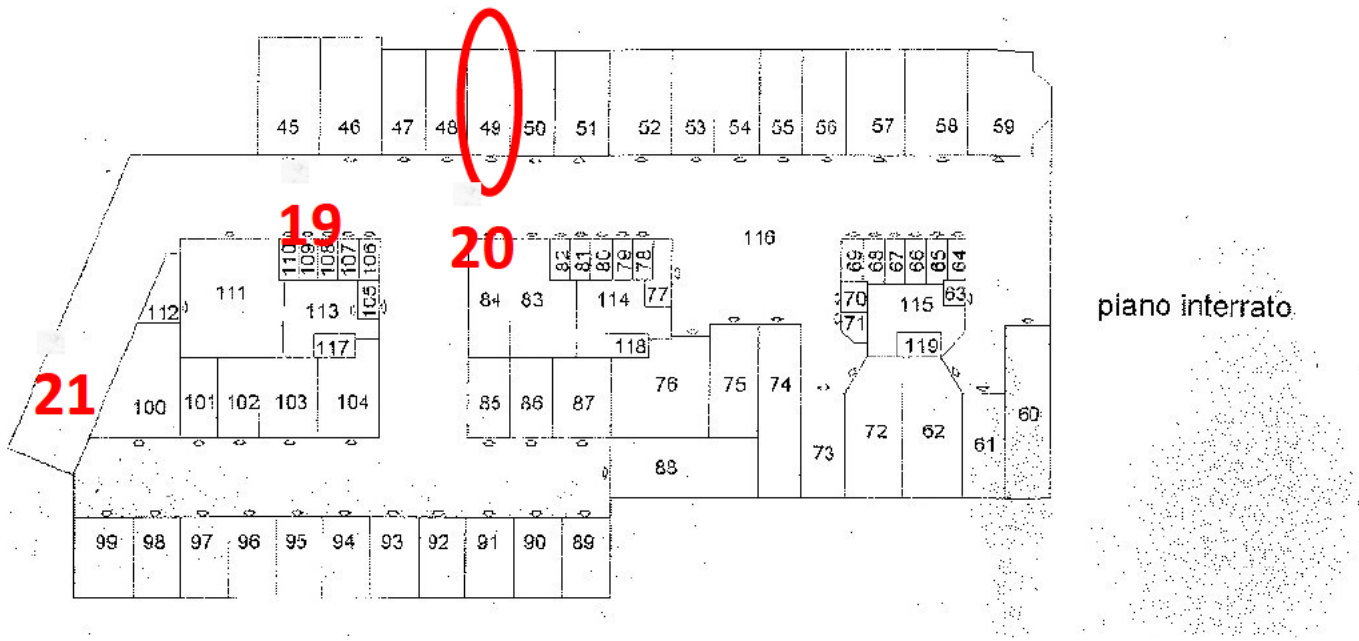

**Foto 21** Rampa carrabile accesso garages

DETTAGLI  
Foto da 22 a 29



