

Scorlegadora

Prata di Pordenone

Case Croce

SP15

SP15

SP35

SP9

Villotta di Visin

Case Vecchies

SP9

Pūia

Battistine

Lidl

SP35

Case Pujatti

Reganazzi

Cecchini

SP9

Case Moretton

SP48

Via Oderzo

Puia-villanova

Agenzia del Territorio  
**CATASTO FABBRICATI**  
Ufficio Provinciale di  
Pordenone

ELABORATO PLANIMETRICO	
Compilato da:	[REDACTED]
Iscritto all'albo:	[REDACTED]
Prov. Pordenone	N. [REDACTED]

Comune di Prata Di Pordenone	Protocollo n. PN0123460 del 05/10/2006
Sezione: Foglio: 15 Particella: 490	Tipo Mappale n. del

Dimostrazione grafica dei subalterni Scala 1 : 200

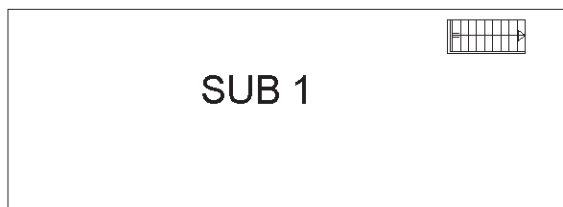
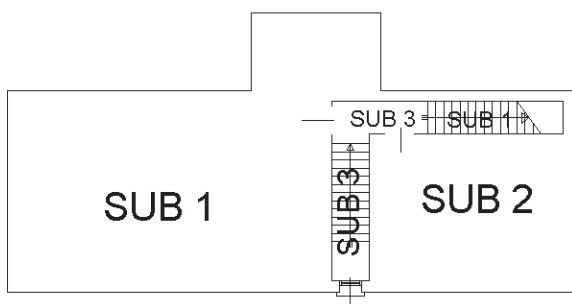
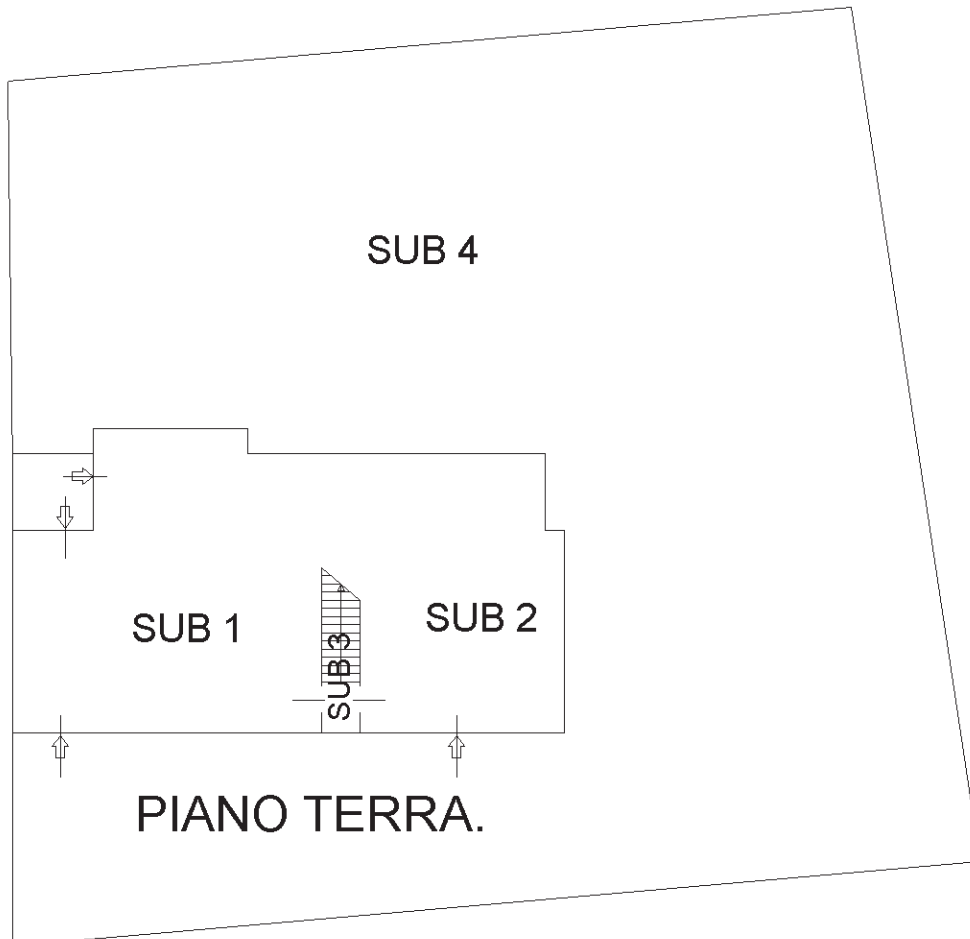

PIANO PRIMO

PIANO SECONDO.

N



Catasto dei Fabbricati - Situazione al 09/08/2021 - Comune di PRATA DI PORDENONE (G994) - < Foglio: 15 - Particella: 490 - Elaborato planimetrico >

Ultima planimetria in atti



9-Ago-2021 19:28:48  
Prot. n. T208479/2021

Scala originale: 1:2000  
Dimensione cornice: 776.000 x 552.000 metri

Comune: PRATA DI PORDENONE  
Foglio: 15

**Agenzia del Territorio  
CATASTO FABBRICATI  
Ufficio Provinciale di  
Pordenone**

Dichiarazione protocollo n. PN0006044 del 14/01/2010  
Planimetria di u.i.u. in Comune di Prata Di Pordenone  
Borgata Peressine

civ. 59/A

Identificativi Catastali:

Sezione:  
Foglio: 15  
Particella: 490  
Subalterno: 5

Prov. Pordenone

N.

Scheda n. 1      Scala 1:200

PIANTA PIANO TERRA  
H=cm.228

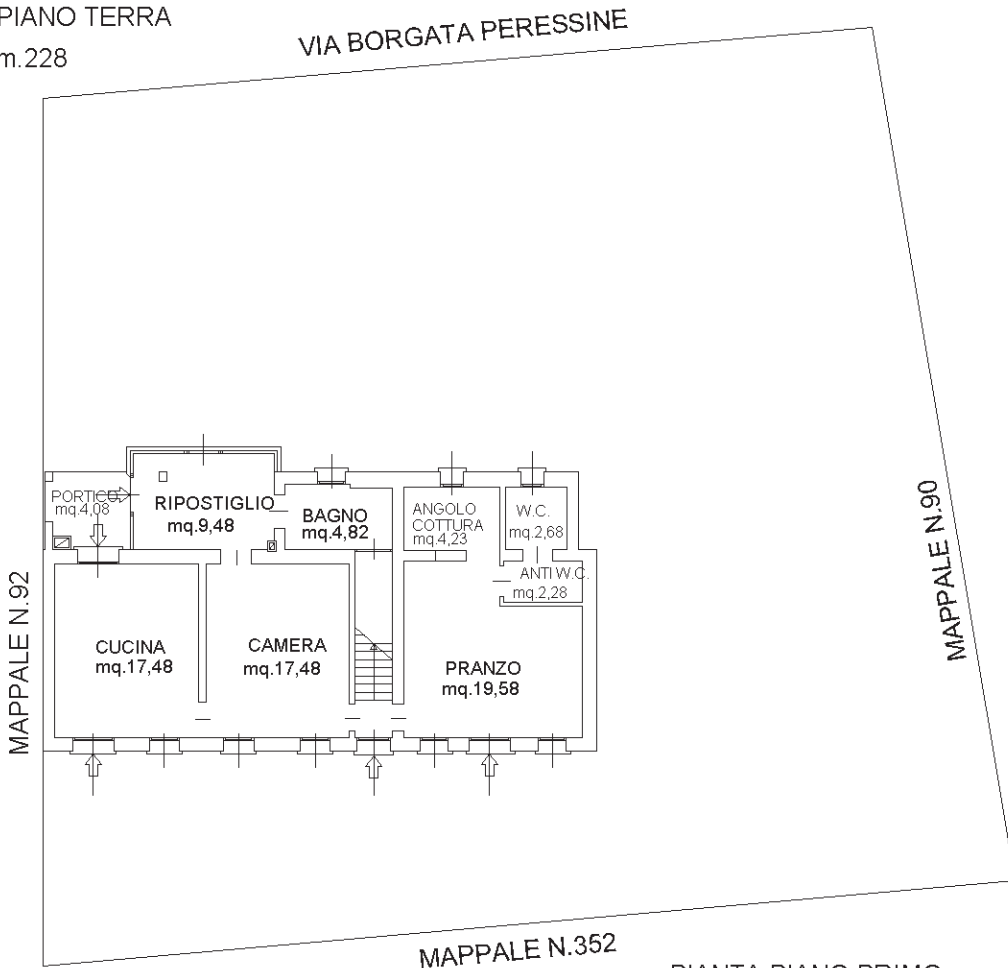

PIANTA PIANO PRIMO  
H=cm.245

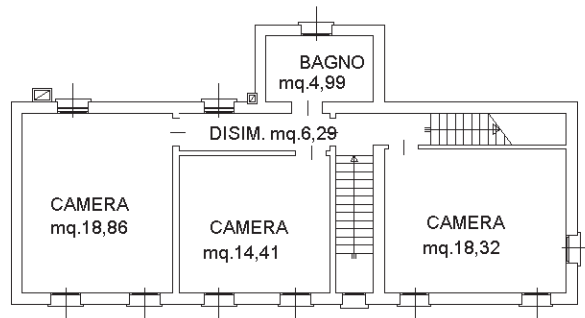

PIANTA PIANO SECONDO  
H media=cm.280

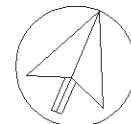
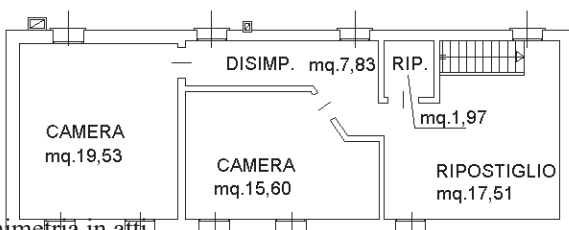

Ultima planimetria in atti