

**Dott. Arch. Mariangela Sirena**  
Iscritto all'Albo degli Architetti della Provincia di Milano al n. 9388  
Iscritto all'Albo del Tribunale al n. 11523  
C.F. SRNMNG66S51F205S – P.IVA 12054360156

con studio in Milano – Largo V Alpini n. 1  
Telefono 02 4120786 - Cellulare +39 335 5470992  
e-mail: mariangela.sirena@pct.pecopen.it – arch.sirena@libero.it

## Tribunale di Milano

### PROCEDURA DI ESECUZIONE IMMOBILIARE

**RG. 55/2022**

Giudice delle Esecuzioni: Dott.ssa Flavia Boniolo

#### **DOCUMENTAZIONE FOTOGRAFICA**

**LOTTO UNICO:** unità immobiliare in Cesate (Mi)

Via Giovanni Andrea Caravaggio n. 2



Fotografia n. 1 – Vista del prospetto del fabbricato su Via dei Martiri, su cui affaccia l'immobile oggetto di pignoramento (locale camera)





Fotografia n. 2 – Particolare dei serramenti del locale camera su Via dei Martiri



Fotografia n. 3 – Vista su Via Giovanni Andrea Caravaggio, dove sulla destra si trova l'ingresso (civico n. 2) alla corte interna da cui si accede all'immobile oggetto di pignoramento







Fotografie n. 4/5 – Particolari dell'ingresso su Via Giovanni Andrea Caravaggio n. 2 alla corte interna, dove sulla destra (foto sopra) si accede all'immobile oggetto di pignoramento







Fotografie n. 6/7 – Vista della corte interna, con particolare del prospetto sulla destra (foto sopra) su cui affaccia l'immobile oggetto di pignoramento (locale cucina con bagno e balcone con veranda e tettoia abusivi)





Fotografie n. 8/9 – Particolari del portico al piano terra e dell'accesso al corpo scale, privo di ascensore, che conduce al piano secondo, dove si trova l'immobile oggetto di pignoramento

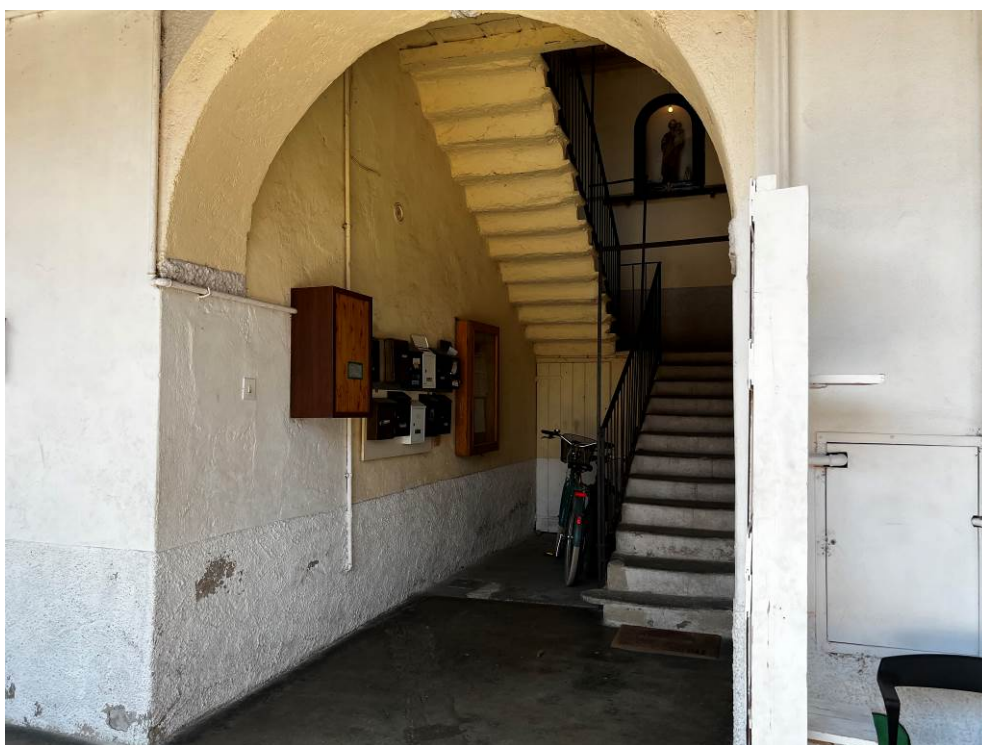





Fotografie n. 10/11 – Viste del corpo scale, con particolare dell'accesso al corridoio del piano secondo (foto sotto) che a sinistra conduce all'immobile oggetto di pignoramento

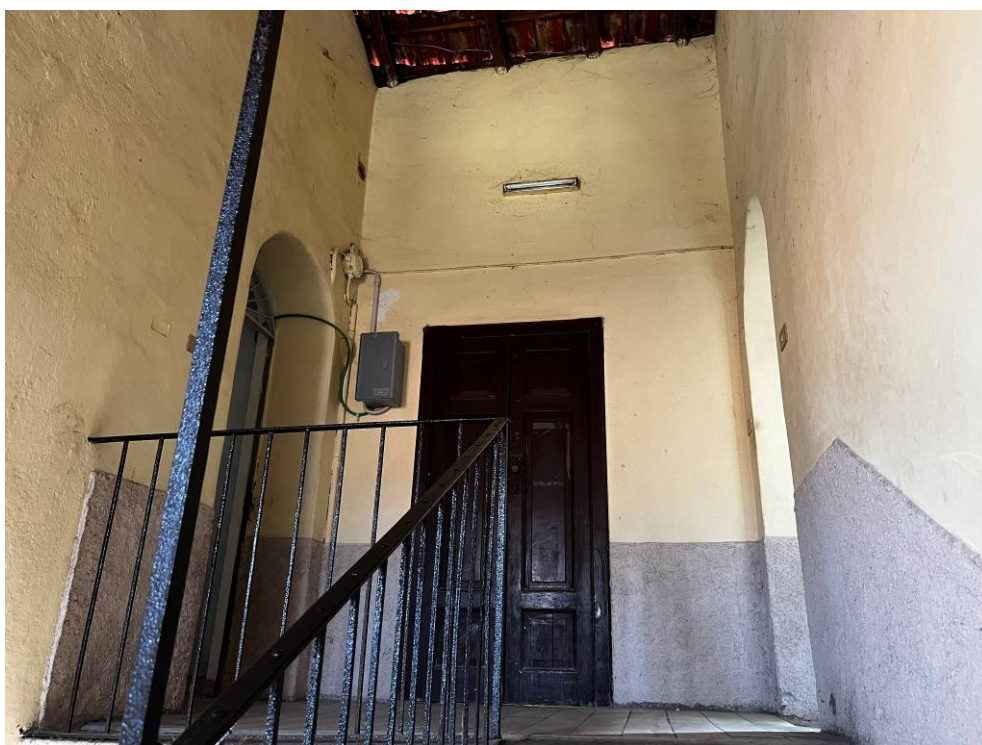



Fotografie n. 12/13 – Viste del corridoio del piano secondo da cui si accede all'immobile oggetto di pignoramento







Fotografia n. 14 – Vista della porta di ingresso all’immobile oggetto di pignoramento (locale camera)



Fotografia n. 15 – Vista del locale camera







Fotografie n. 16/17 – Viste del locale camera con affaccio su Via dei Martiri







Fotografie n. 18/19 – Viste del locale camera





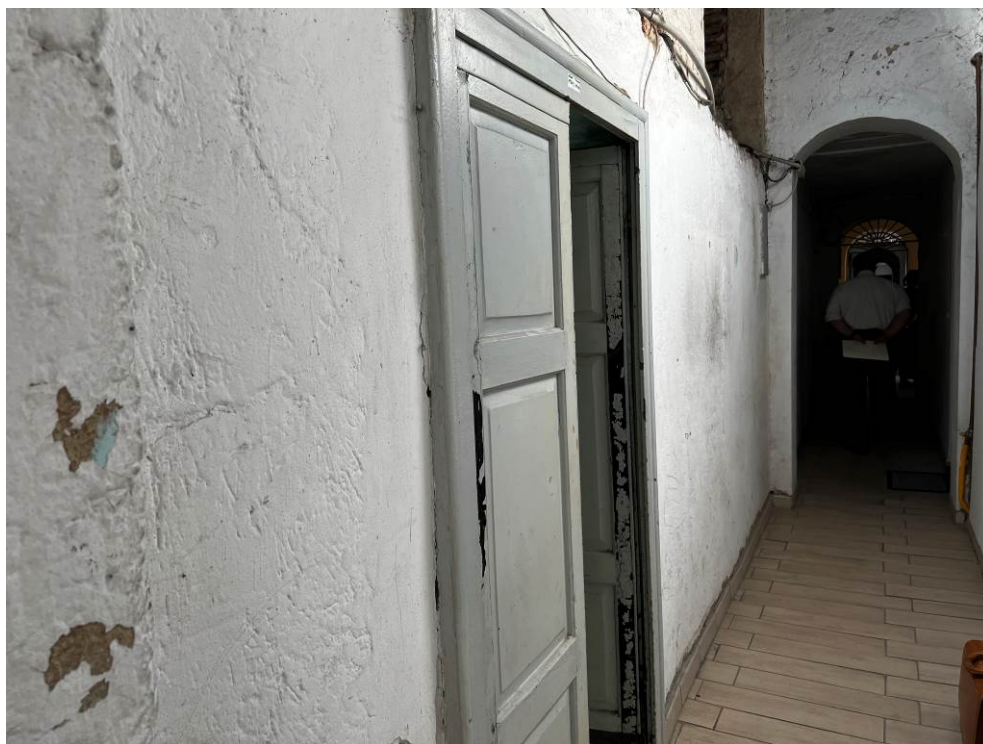

Fotografia n. 20 – Vista della porta di accesso all'immobile oggetto di pignoramento (locale cucina con bagno e balcone)



Fotografia n. 21 – Vista del locale cucina





Fotografie n. 22/23 – Viste del locale cucina e del balcone, con veranda e tettoia abusivi, con accesso al locale bagno







Fotografie n. 24/25 – Particolari del balcone, chiuso con veranda e tettoia, e accesso al locale bagno





Fotografie n. 26/27 – Particolari della caldaia sul balcone – Mod. Baxi – a servizio dell'immobile







Fotografia n. 28 – Vista del locale bagno

