

NUOVO CATASTO EDILIZIO URBANO

(R. DECRETO-LEGGE 13 APRILE 1939, N. 652)

Planimetria dell'immobile situato nel Comune di **MILANO**

Via **BONFERRINI** n.° **270**

Ditta **PONTE GIACOMO** - nata il 13-11-1904 a Rocchetta Tanaro (ASTI), ASTORI GIUSEPPINA in PONTE, nata il 12-1-1918 a MILANO

Allegata alla dichiarazione presentata all'Ufficio Tecnico Erariale di MILANO

PIANO SOTTOFETTO h. m. 0.40; h. m. 2.80

SCHEDA C 0597723

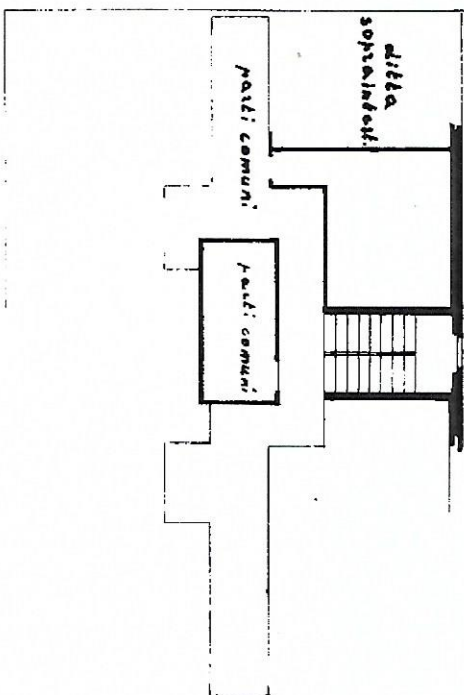

PIANO PRIMO h. m. 2.90

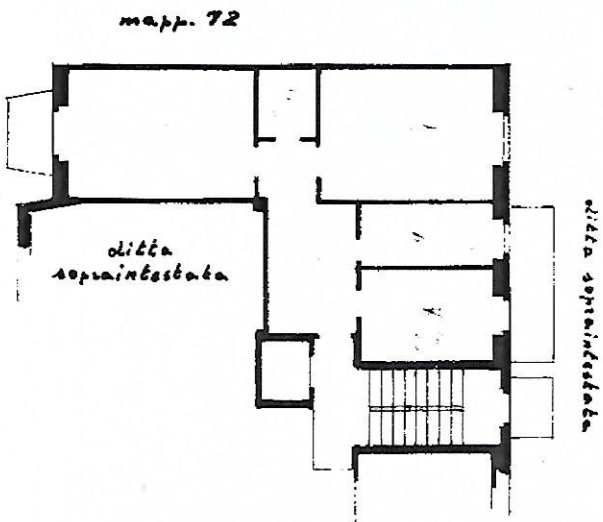

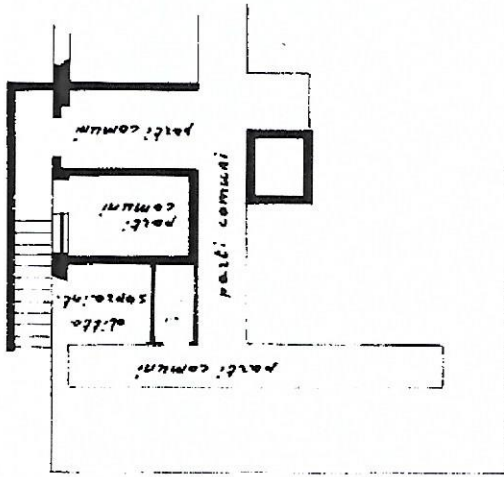

ORIENTAMENTO

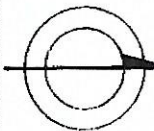

SCALA DI I. 200

SPAZIO RISERVATO PER LE ANNOTAZIONI D'UFFICIO

13 GEN. 1972

DATA

PROT. N°



Compilata dai **GEOMETRA**

(Titolo, nome e cognome del tecnico)

GIUSEPPE GUERRA

Iscritto all'Albo dei **GEOMETRI** n° 409

della Provincia di **VERONA**

DATA **20-9-1970**

Firma: *Giuseppe Guerra*

LIBRERIA DEGLI UFFICI
20121 MILANO
Via F. Testi, 26 - Telefono 02/221
CONCORSO INABA A. J. BELLINI

