

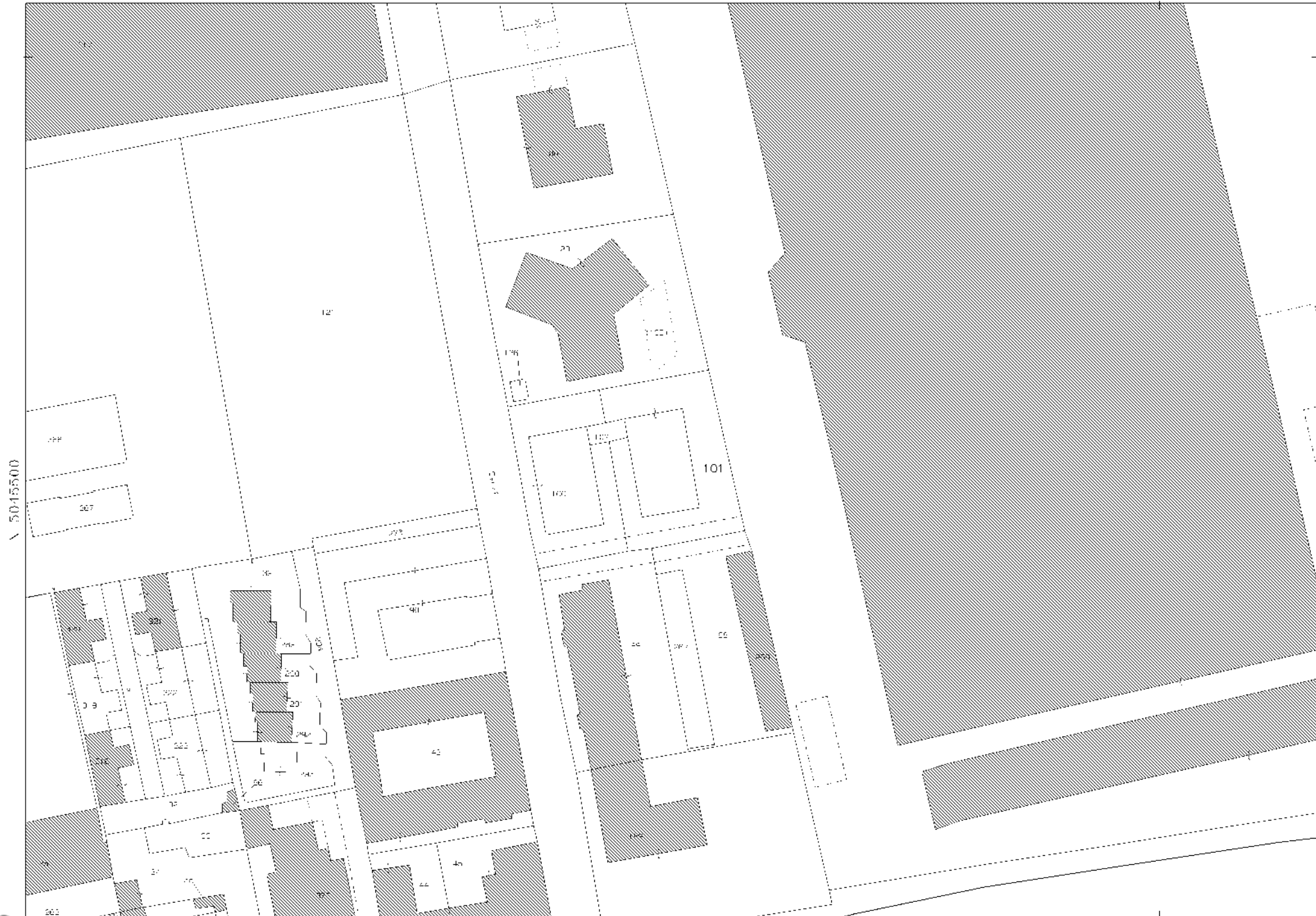

**DOTT.ARCH. STEFANIA MAGNI**

## **ALL 3**

### **Planimetrie catastali dei beni**



V 5045500

F 1511400

Particella: 101

Comune: (MI) BOLOGNE  
 Foglio: 8  
 Dimensione cornice: 267.000 x 189.000 metriProtocollo pratica T167-85/2023  
 Scala originale: 1:000  
 21-Mar-2023 11:41:54

**Agenzia del Territorio  
CATASTO FABBRICATI  
Ufficio Provinciale di  
Milano**

Dichiarazione protocollo n. 000141645 del 18/02/2002

Planimetria di u.i.u. in Comune di Bollate

Via Sanzio Raffaello

civ. 10

Identificativi Catastali:

Sezione:

Foglio: 8

Particella: 101

Subalterno: 5

Compilata da:  
Curone Giovanna

Iscritto all'albo:  
Architetti

Prov. Milano

N. 7628

Scheda n. 1

Scala 1:200

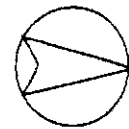
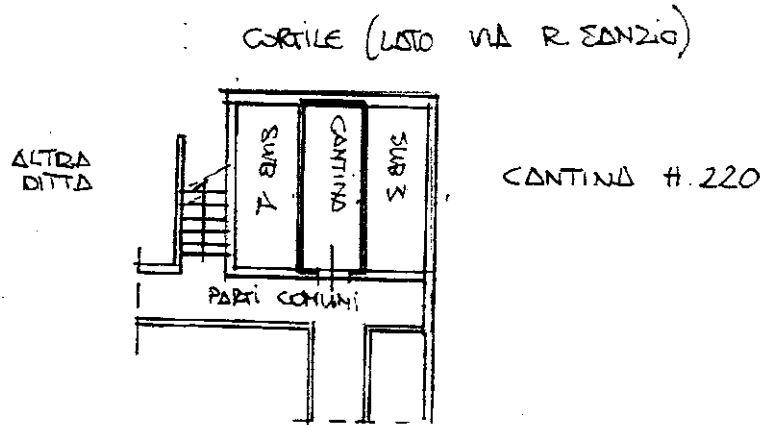
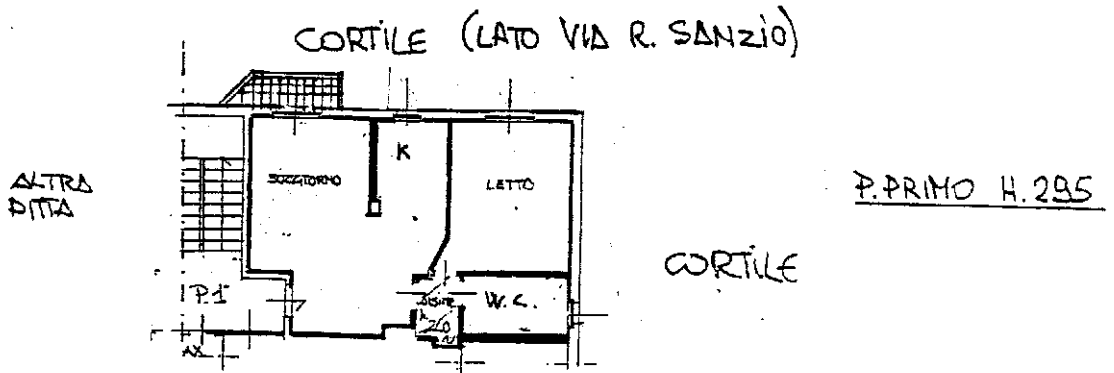

Ultima planimetria in atti