

MODULARIO
F. - Cat. S. F. - 315



MINISTERO DELLE FINANZE
DIREZIONE GENERALE DEL CATASTO E DEI SERVIZI TECNICI ERARIALI

Mod. B (Nuovo Catasto Edilizio Urbano)

Lire
15

NUOVO CATASTO EDILIZIO URBANO

(D. DECRETO-LEGGE 13 APRILE 1939, N. 632)

Planimetria dell'immobile situato nel Comune di Inveruno frazione Furato Via XXIV maggio n. 12

Ditta [redacted]

Allegata alla dichiarazione presentata all'Ufficio Tecnico Erariale di Milano

4

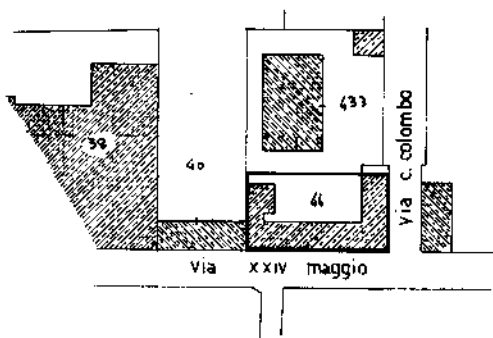
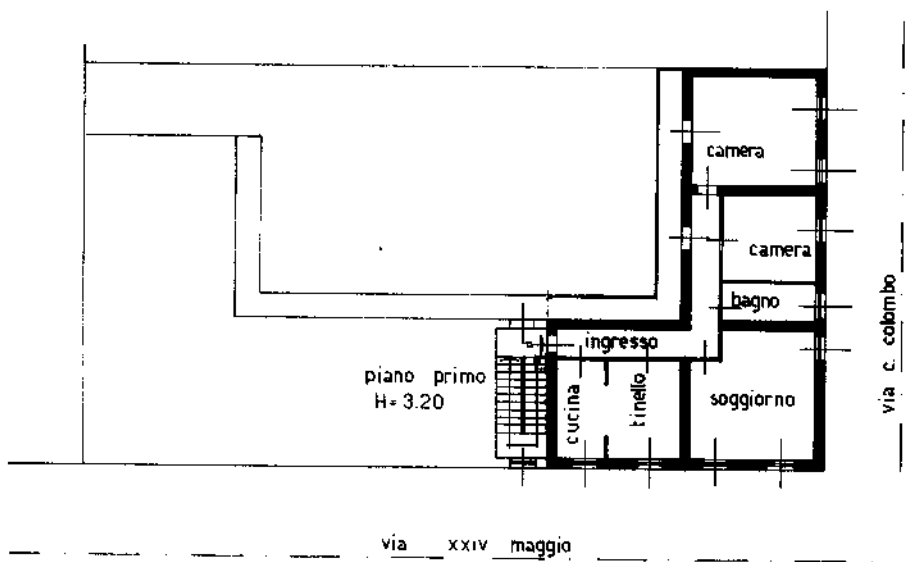

SPAZIO RISERVATO PER LE ANNOTAZIONI D'UFFICIO

DATA 15/05/1982

PROT. N° 335

11

44

ALLEGATO F

Compilata dal geom. pietro
(Titolo, nome e cognome del tecnico)
paolo montali

Iscritto all'Albo dei geom. 4515
della Provincia di Milano

DATA 05-05-82

Firma: [Signature]

Catasto dei Fabbricati - Situazione al 08/07/2019 - Comune di INVERUNO (E313) - < Foglio: 11 - Particella: 44 - Subalterno: 14 >
VIA VENTIQUATTRO MAGGIO n. 12 piano: 1;

Ultima planimetria in atti