

Agenzia delle Entrate
CATASTO FABBRICATI
 Ufficio Provinciale di
 Milano

Dichiarazione protocollo n. MI0370672 del 28/07/2014

Planimetria di u.i.u. in Comune di Inzago

Via Dei Mille

civ. 6

f)1

Identificativi Catastali:

Sezione:
 Foglio: 10
 Particella: 221
 Subalterno: 701

Compilata da:
 Signorelli Andrea
 Iscritto all'albo:
 Geometri

Prov. Milano

N. 10187

Scheda n. 1

Scala 1:200

PIANO SEMINTERRATO

H=240

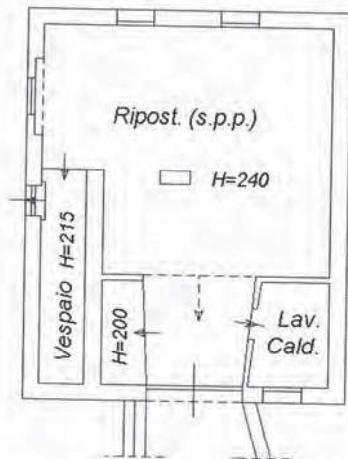

PIANO PRIMO

H=295

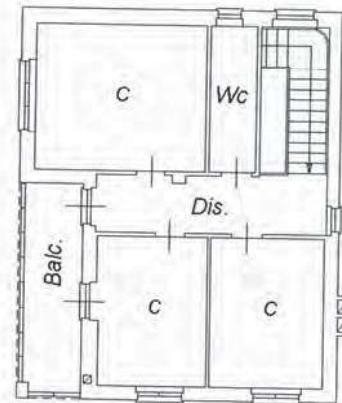

PIANO TERRA (Rialzato)

H=295

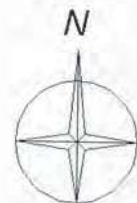

Catasto dei Fabbricati - Situazione al 13/05/2019 - Comune di INZAGO(E317) - < Foglio: 10 Particella: 221 - Subalterno 701 >
 VIA DEI MILLE n. 6 piano: T-1-S1;

NUOVO CATASTO EDILIZIO URBANO

(R. DECRETO-LEGGE 13 APRILE 1939, N. 662)

Planimetria dell'immobile situato nel Comune di INZAGO Via dei Mille n. 4
Ditta COLOMBO OTTAVIO (1/2) - SASSI LIVIA in Colombo (1/2)
Allegata alla dichiarazione presentata all'Ufficio Tecnico Erariale di Milano Scheda n. M/305100

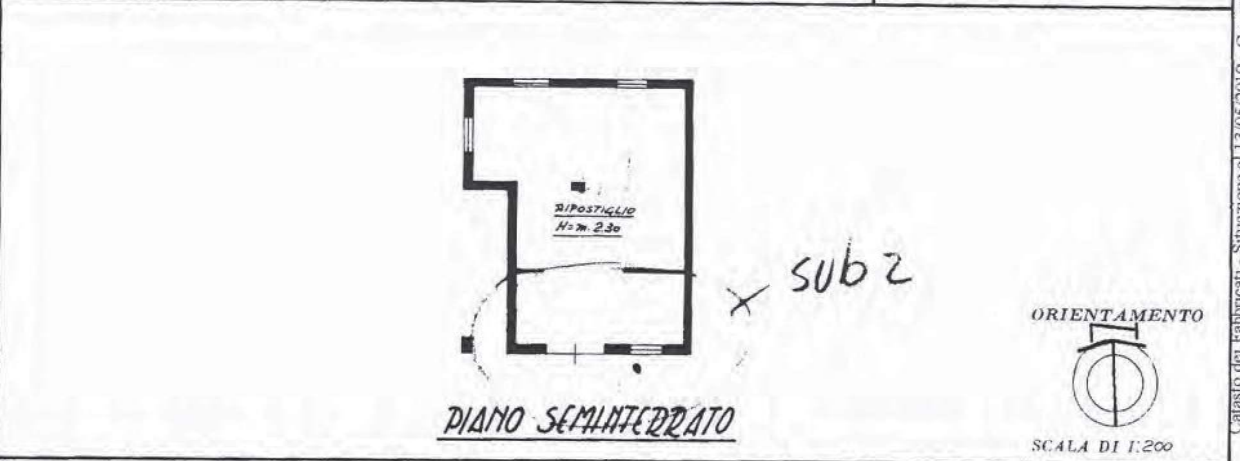

Catasto dei Fabbricati - Situazione al 13/05/2019 - Comune di INZAGO(E317) - < Foglio: 10 Particella: 221 - Subalterno 2 - Immobile Soppresso

SPAZIO RISERVATO PER LE ANNOTAZIONI D'UFFICIO

DATA
PROT. N°

586 d

MAR 1971

CASSA NAZIONALE DI PREVIDENZA ED ASSISTENZA GIOVANNI

LIRE 300

Compilata dal geom. CESARE OLTRASI
(Titolo, nome e cognome del tecnico)

Iscritto all'Albo dei geometri
della Provincia di Milano

DATA 31 dicembre 1970

Firma: Cesare Oltrasi

LIBRERIA DEGLI UFFICI
00121 MILANO
Via S. Tomaso 26 - Telefono 02/27
CONSERVATORIA A.P. 10/12/1970

13.5.19

IDEA, E' una sola scheda x il n. 2 W.B.

Celi