

MODULARIO
P. - Cmt. S. T. - 315

MOD. B (Nuovo Catasto Edilizio Urbano)

NUOVO CATASTO EDILIZIO URBANO

(R. DECRETO-LEGGE 13 APRILE 1939, N. 652)

Planimetria dell'immobile situato nel Comune di Milano Via Ripamonti 221

Ditta RESIDENZA VAL DI SOLE sede Milano

Allegata alla dichiarazione presentata all'Ufficio Tecnico Erariale di Milano

Scheda mod. I
Serie C 0251852

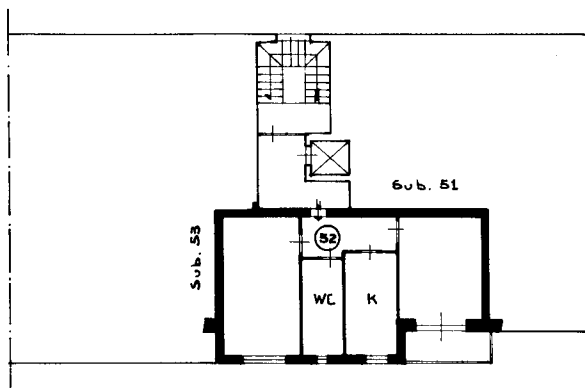

PIANO OTTAVO

h = 2.90

CORTILE COMUNE

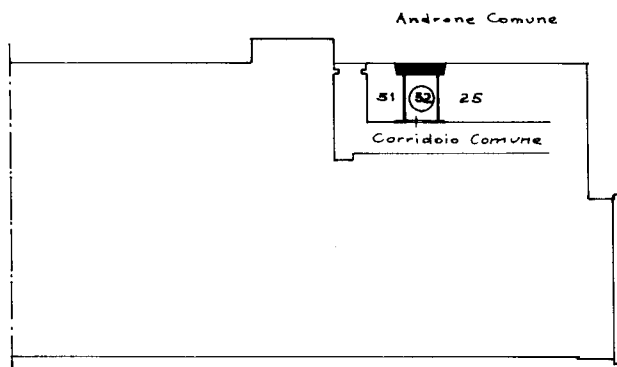

PIANO CANTINATO

h = 3.80

ORIENTAMENTO



SCALA DI 1:200

SPAZIO RISERVATO PER LE ANNOTAZIONI D'UFFICIO

DATA 10 FEB 1971
PROT. N° 1622

Compilata dall'Ing. Gianfranco Nabilini
(Titolo, nome e cognome del tecnico)

Iscritto all'Albo degli Ingegneri
della Provincia di Milano

DATA 10 FEB 1971

Firma:



Ultima planimetria in atti

Catasto dei Fabbricati - Situazione al 15/10/2019 - Comune di MILANO (F205) - < Foglio: 608 - Particella: 313 - Subalterno: 52 >
VIA GIUSEPPE RIPAMONTI n. 227 piano: 8-S1 scala: 2;