

d) fotografie del bene esterno ed interno



Vista del bene da via Marx n°5 con evidenziato abuso di entità minore



Ingresso del civico numero 5 con citofono condominiale





ingresso condominiale posto al Piano Terreno



Scala condominiale





Ascensore condominiale



Cassetta delle lettere condominiale



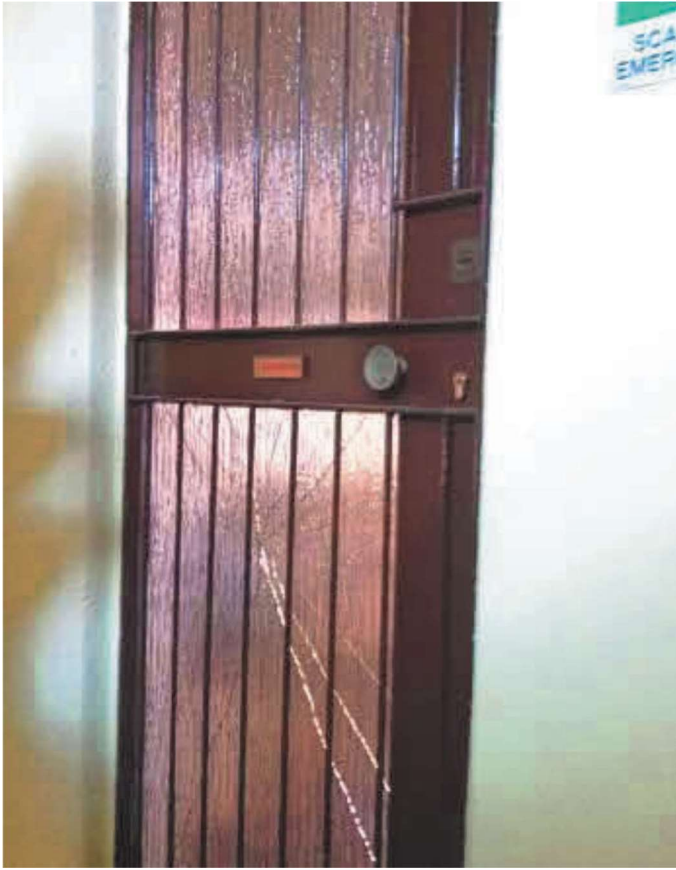

Porta di primo accesso al bene posto al Piano 1°

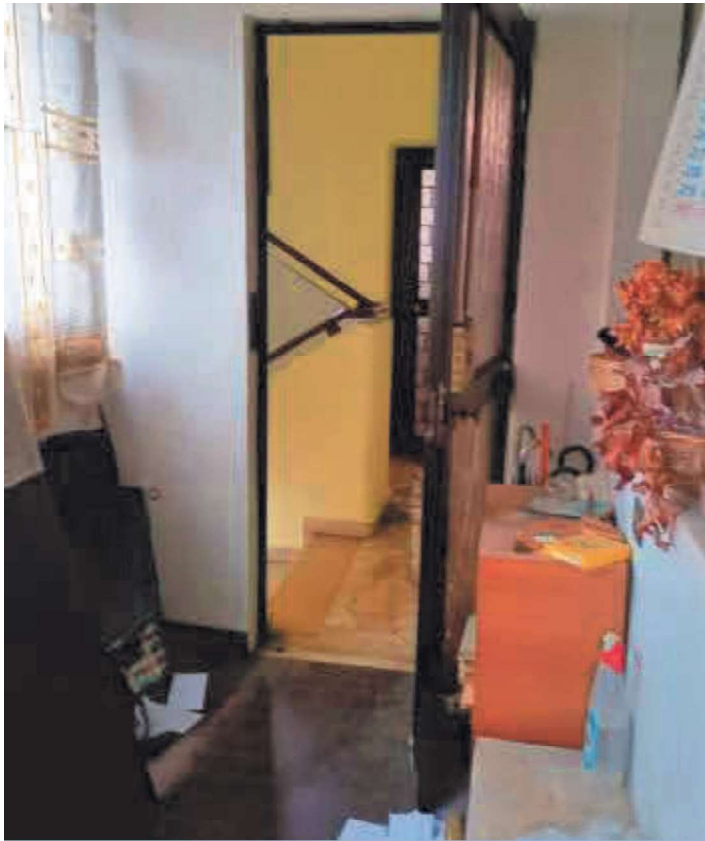

Corridoio posto all'ingresso del bene





Soggiorno



Cucina con terrazzino





Corridoio di distribuzione



Bagno 1



Bagno 2



Camera 1

Camera 2



Sgabuzzino in corridoio

Giudice: Dr.ssa Flavia Boniolo
Perito: Arch. Tomaso Gray de Cristoforis



ATURE CA 3 Serial#: e50459

Firmato Da: TOMASO

