

Agenzia delle Entrate

CATASTO FABBRICATI

Ufficio provinciale di
Milano

Dichiarazione protocollo n. MI009108
(C523) - < Foglio: 22 Particella: 28 - Subalterno
Planimetria di u.i.u. in Comune di C
Via Alla Castellana

Data: 07/09/2016 - n. MI0444510 - Richiedente TRIBUNALE DI MILANO
Tot. schede: 1 - Formato di acq.: A3(297x420) - Fatt. di scala: 1:1

Ultima Planimetria in atti

Scala 1: 200

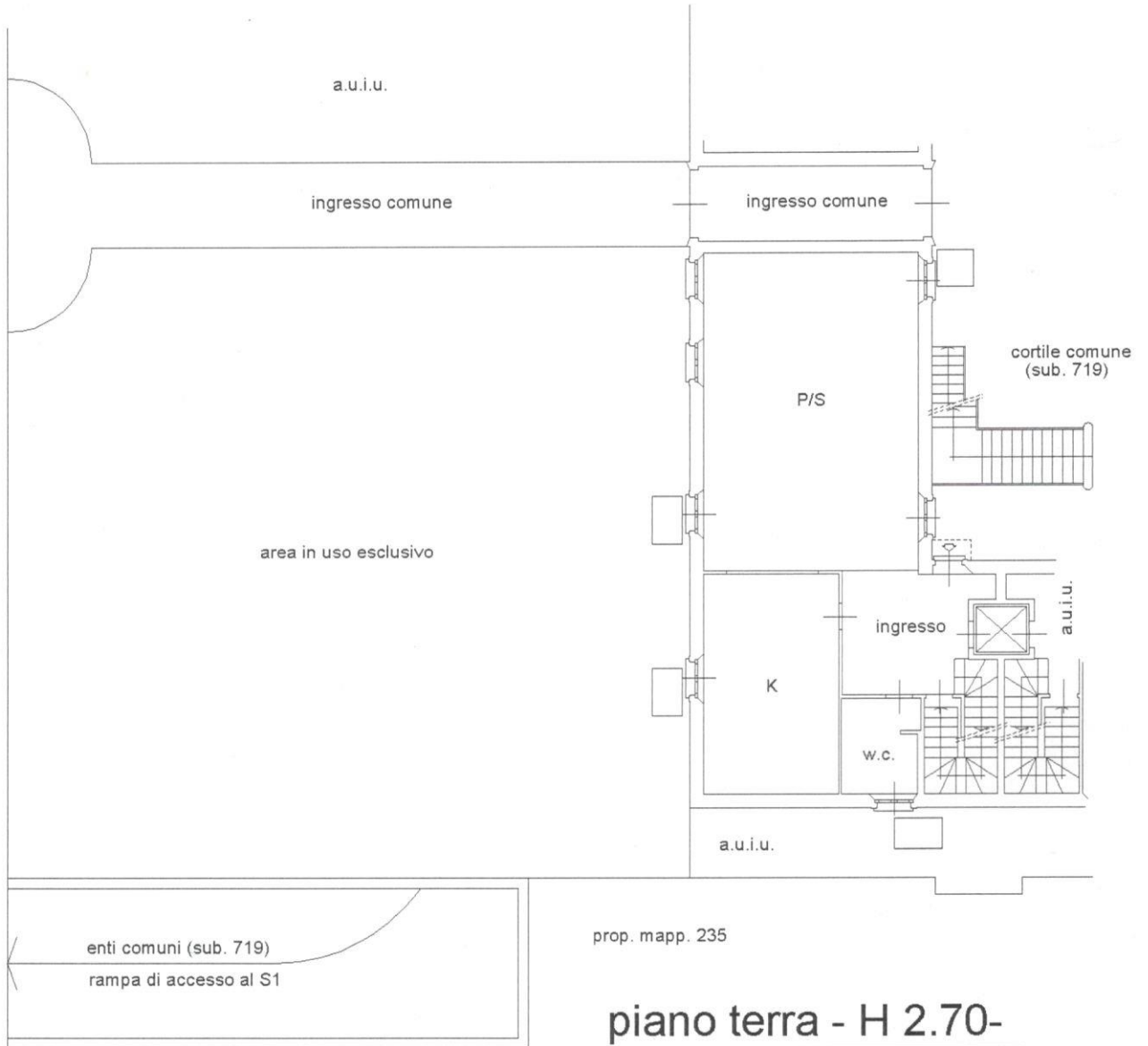

prop. mapp. 235

piano terra - H 2.70-

1 del 01/03/2016
721 >
ernusco Sul Naviglio

civ. 3

Identificativi Catastali:

Sezione:
Foglio: 22
Particella: 28
Subalterno: 721

Compilata da:
Perego Massimo
Iscritto all'albo:
Geometri

Prov. Milano

N. 05704

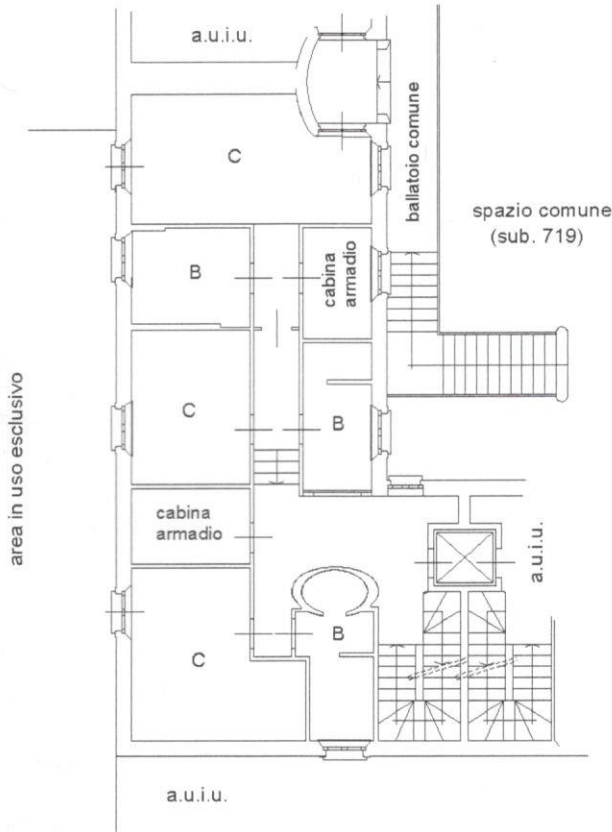

piano primo - H 2.70-

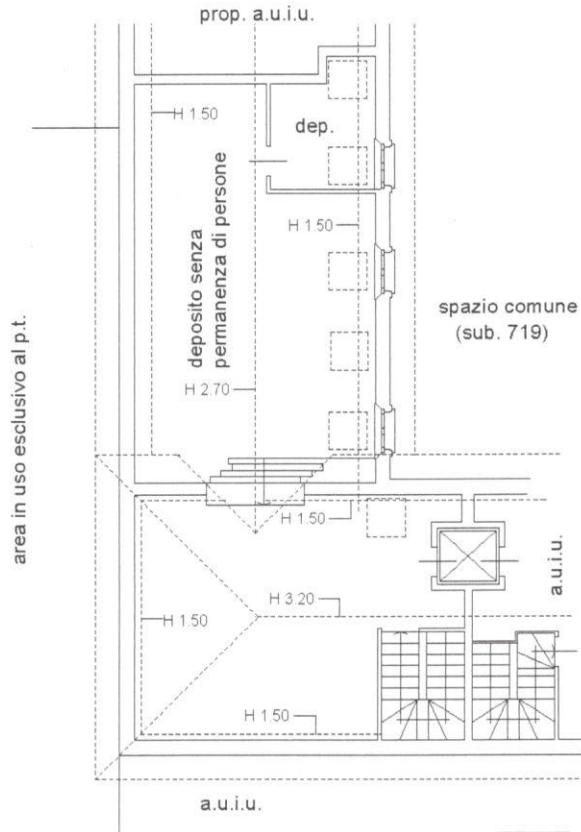

piano secondo/sottotetto -

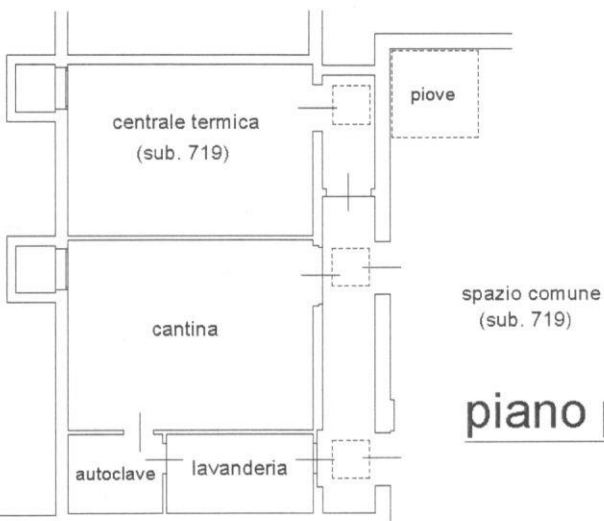

piano primo interrato - H 2.60-

