

MODULARIO  
F. - Cat. S. T. - 315

Mod. B (Nuovo Catasto Edilizio Urbano)

# NUOVO CATASTO EDILIZIO URBANO

(R. DECRETO LEGGE 13 APRILE 1939, N. 532)

Planimetria dell'immobile situato nel Comune di BRESSO Via Villorci n. 31

Ditta SA. BONACINI e SOHENA

Allegata alla dichiarazione presentata all'Ufficio Tecnico Erariale di MILANO

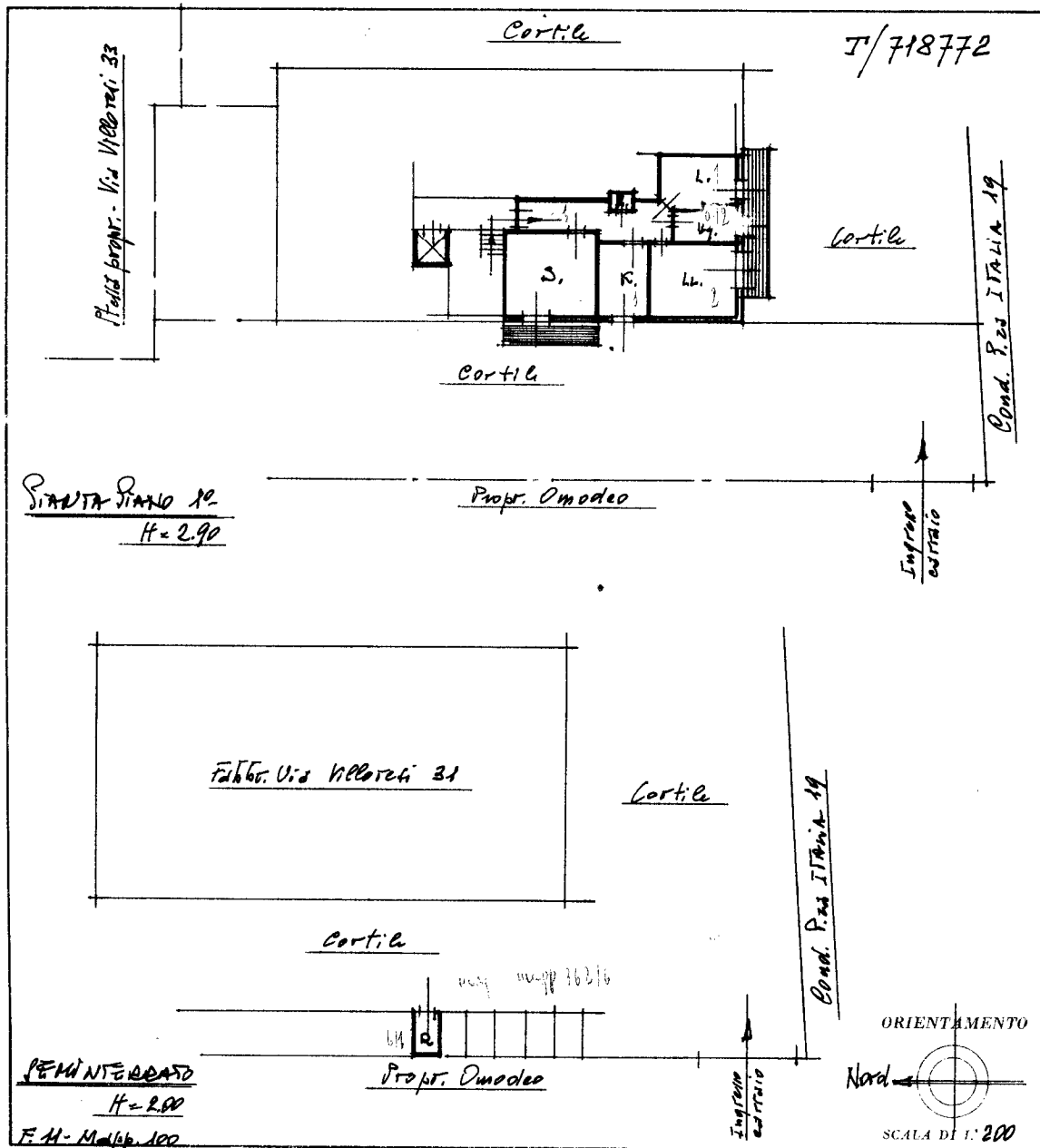

SPAZIO RISERVATO PER LE ANNOTAZIONI D'UFFICIO	
DATA	<b>07 MAG. 1971</b>
PROT. N°	

Compilata dal ing. Luigi BONACINI  
(Firma) (nome e cognome del tecnico)  
 Iscritto all'Albo de ing.  
 della Provincia di Parma  
 DATA 20 novembre 1969  
 Firma: Luigi Bonacini

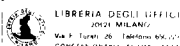

Catasto dei Fabbricati - Situazione al 10/11/2020 - Comune di BRESSO (B162) - < Foglio: 11 - Particella: 100 - Subalterno: 6 >  
 VIA EUGENIO VILLORESI n. 31 piano: 1-S1;

Ultima planimetria in atti