

**Agenzia del Territorio
CATASTO FABBRICATI**
Ufficio Provinciale di
Milano

Dichiarazione protocollo n. MI0988820 del 09/12/2010

Planimetria di u.i.u. in Comune di Arese

Via Statuto

civ. SNC

Identificativi Catastali:

Sezione:

Foglio: 5

Particella: 1176

Subalterno: 21

Compilata da:
Ratti Ezio

Iscritto all'albo:
Geometri

Prov. Milano

N. 7715

Scheda n. 1

Scala 1:200

PIANTA PIANO PRIMO H=2.70

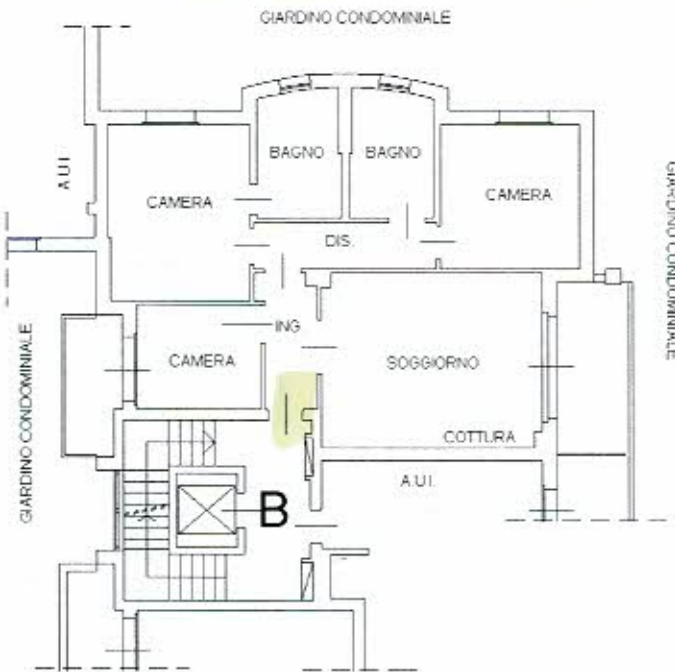

PIANTA PIANO INTERRATO H=2.20

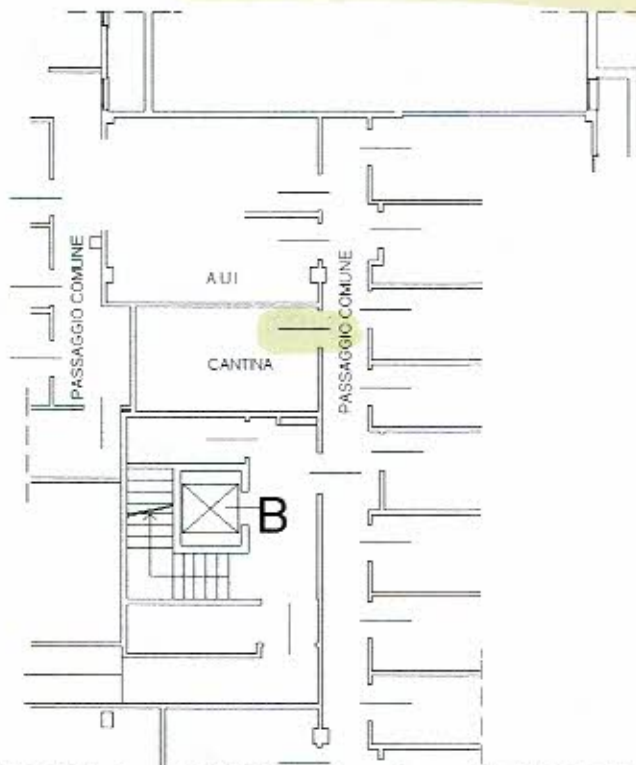

ORIENTAMENTO



Catasto dei Fabbricati - Situazione al 11/01/2023 - Comune di ARESE (A389) - < Foglio 5 Particella 1176 Subalterno 21 >
VIA STATUTO n. SNC Piano 1-ST

Firmato Da: MARIO LEANDRO MACCARINI Emesso Da: INFOCERT FIRMA QUALIFICATA 2 Serial#: 1683386

**Agenzia del Territorio
CATASTO FABBRICATI
Ufficio Provinciale di
Milano**

Dichiarazione protocollo n. MI0988820 del 09/12/2010

Planimetria di u.i.u. in Comune di Arese

Via Gianetto Mattei

civ. SNC

Identificativi Catastali:

Sezione:

Foglio: 5

Particella: 1176

Subalterno: 65

Compilata da:

Ratti Ezio

Iscritto all'albo:

Geometri

Prov. Milano

N. 7715

Scheda n. 1

Scala 1:200

PIANTA PIANO INTERRATO H. 2,40

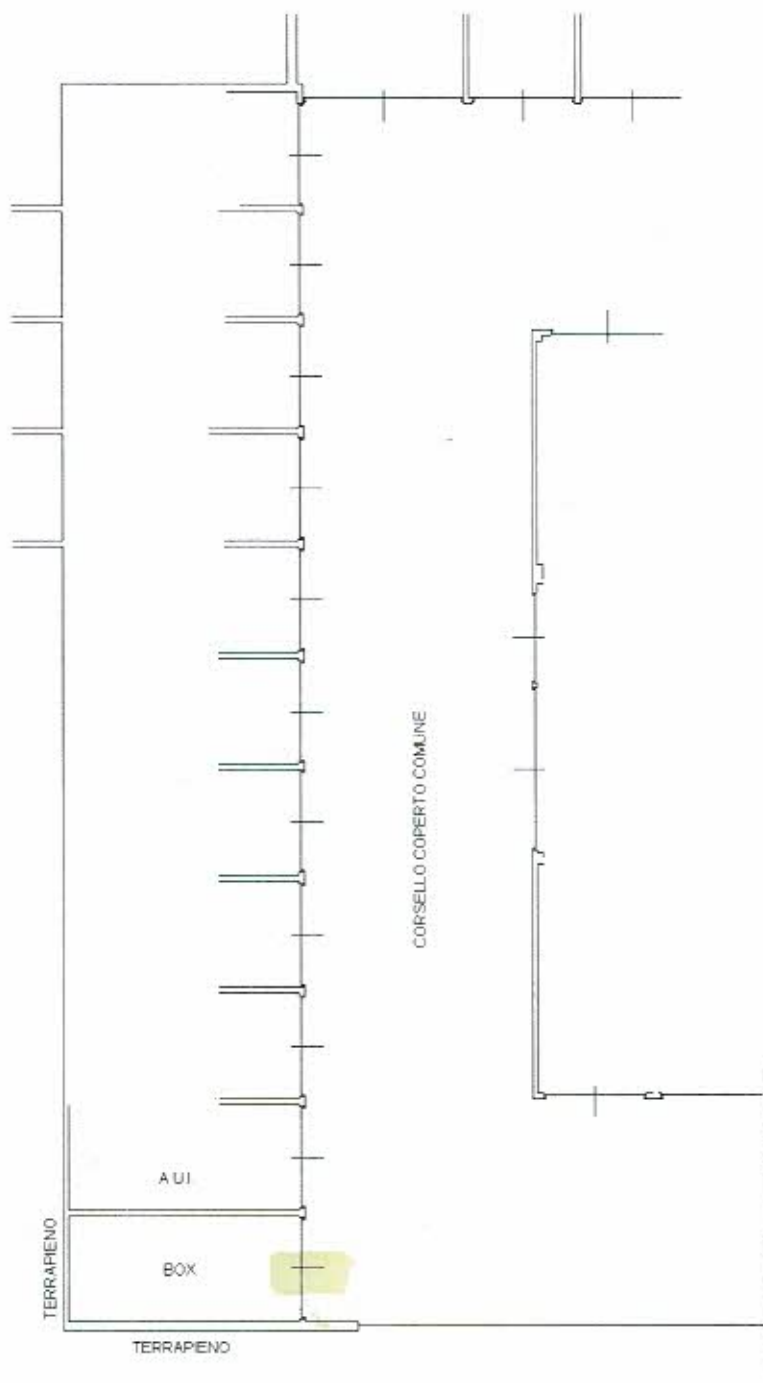

ORIENTAMENTO



Catasto dei Fabbricati - Situazione al 11/01/2023 - Comune di ARESE (A.389) - e Foglio 5 Particella 1176 Subalterno 65 -
VIA GIANNETTO MATTEI n. SNC Piano 51

Firmato Da: MARIO LEANDRO MACCARINI Emesso Da: INFOCERT FIRMA QUALIFICATA 2 Serial#: 1683386

**Agenzia del Territorio
CATASTO FABBRICATI
Ufficio Provinciale di
Milano**

Dichiarazione protocollo n. MI0988820 del 09/12/2010

Planimetria di u.i.u. in Comune di Arese

Via Gianetto Mattei

civ. SNC

Identificativi Catastali:

Sezione:

Foglio: 5

Particella: 1176

Subalterno: 66

Compilata da:
Ratti Ezio

Iscritto all'albo:
Geometri

Prov. Milano

N. 7715

Scheda n. 1

Scala 1:200

PIANTA PIANO INTERRATO H. 2,40

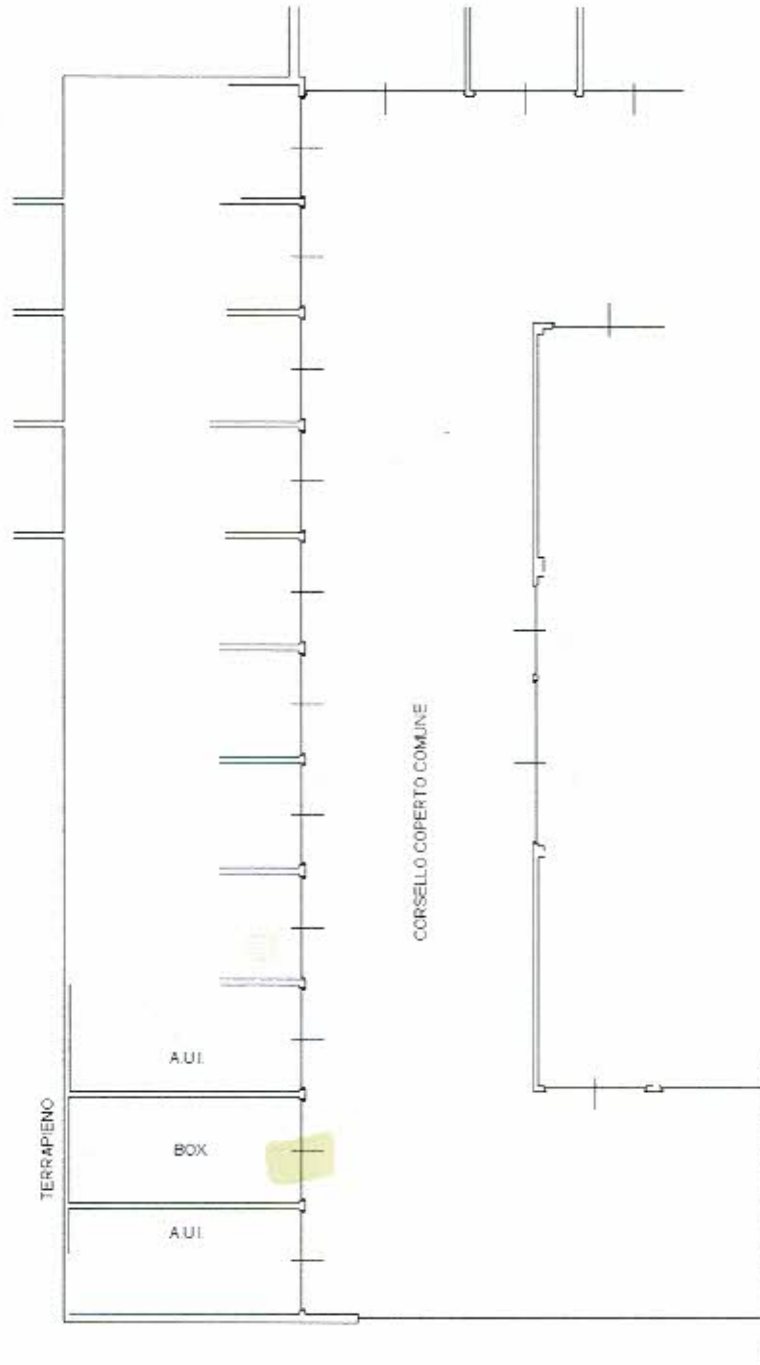

ORIENTAMENTO



Catasto dei Fabbricati - Situazione al 11/01/2023 - Comune di ARESE(A 389) - c. Foglio 5 Particella 1176 Subalterno 66 -
VIA GIANNETTO MATTEI n. SNC Parte S1

Firmato Da: MARIO LEANDRO MACCARINI Emesso Da: INFOCERT FIRMA QUALIFICATA 2 Serial#: 1683386