

Agenzia del Territorio
CATASTO FABBRICATI
Ufficio provinciale di
Milano

Scala 1:200

n.1

Dichiarazione protocollo n. MI0124802 del 03/03/2004

Planimetria di u.i.u. in Comune di Milano

Via Ippodromo

civ. 56

Identificativi Catastali:

Sezione:
Foglio: 211
Particella: 38
Subalterno: 709

Compilata da:
Hardman Richard Charles
Iscritto all'albo:
Ingegneri
Prov. Piacenza N. 558

PIANO TERZO H. = 2,90

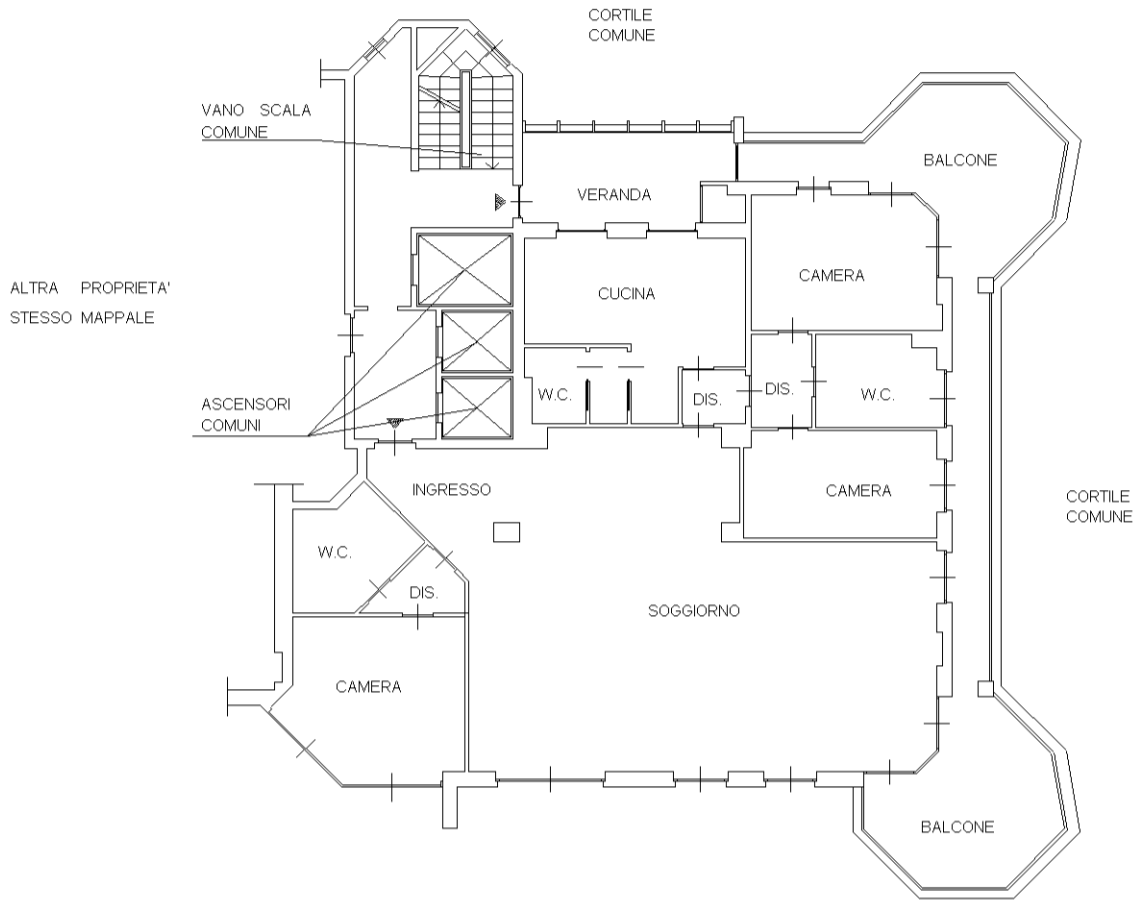

PIANO SECONDO INTERRATO H. = 2,60

