

**Agenzia del Territorio
CATASTO FABBRICATI
Ufficio Provinciale di
Milano**

Dichiarazione protocollo n. MI0300454 del 22/04/2010

Planimetria di u.i.u. in Comune di Corsico

Via Galileo Galilei

oiv. 13

Identificativi Catastali:

Sezione:
Foglio: 24
Particella: 376
Subalterno: 5

Compilata da:
Alberti Guido

Isoritto all'albo:
Geometri

Prov. Milano

N. 5909

Scheda n. 1

Scala 1:200

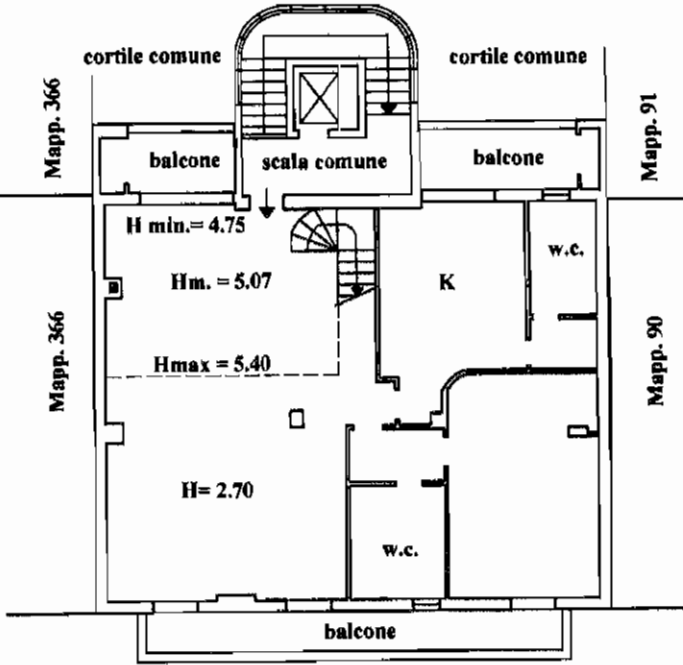

VIA CADORNA

PIANO TERZO

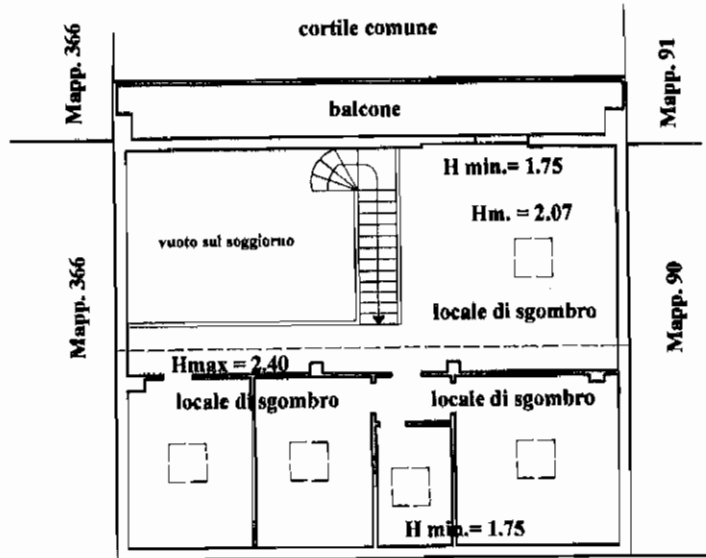

VIA CADORNA

PIANO QUARTO (sottotetto)



Catasto dei Fabbricati - Situazione al 20/04/2023 - Comune di CORSICO(D045) - < Foglio 24 - Particella 376 - Subalterno 5 >
VIA GATTEGGIATI n. 12 Danno 24

Ultima planimetria in atti

**Agenzia del Territorio
CATASTO FABBRICATI
Ufficio Provinciale di
Milano**

Dichiarazione protocollo n. MI0300454 del 22/04/2010

Planimetria di u.i.u. in Comune di Corsico

Via Galileo Galilei

civ. 15/A

Identificativi Catastali:

Sezione:

Foglio: 24

Particella: 376

Subalterno: 7

Compilata da:
Alberti Guido

Isritto all'albo:
Geometri

Prov. Milano

N. 5909

Scheda n. 1

Scala 1:200

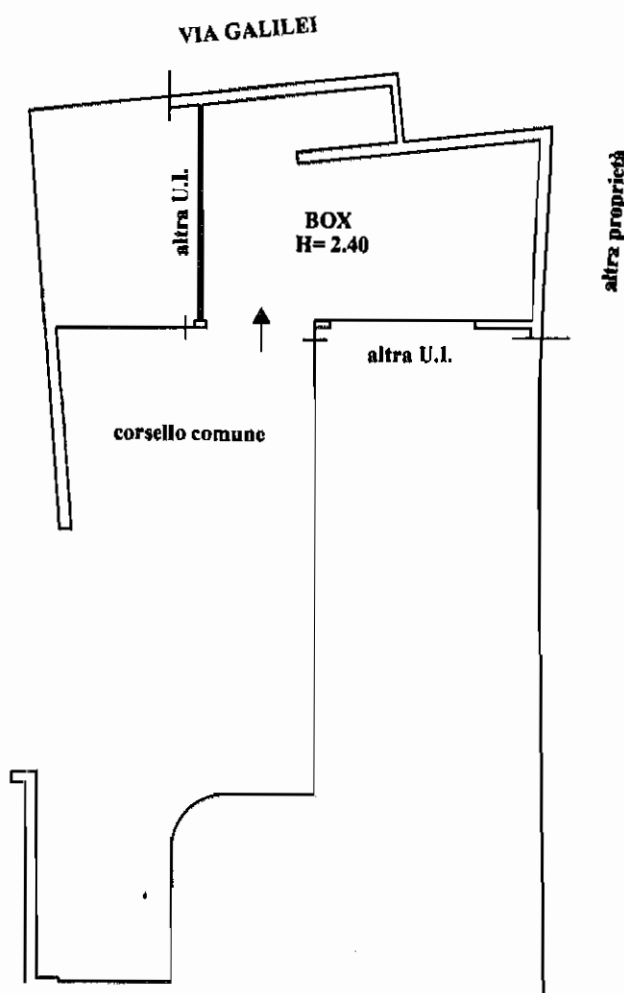

PIANO SEMINTERRATO



Ultima planimetria in atti

Catasto dei Fabbricati - Situazione al 20/04/2023 - Comune di CORSICO(D045) - < Foglio 24 - Particella 376 - Subalterno 7 >
VIA GALILEO GALILEI n. 15/A DORSO 01

**Agenzia del Territorio
CATASTO FABBRICATI
Ufficio Provinciale di
Milano**

Dichiarazione protocollo n. MI0300454 del 22/04/2010

Planimetria di u.i.u. in Comune di Corsico

Via Galileo Galilei

oiv. 15/A

Identificativi Catastali:

Sezione:

Foglio: 24

Particella: 376

Subalterno: 8

Compilata da:

Alberti Guido

Iscritto all'albo:

Geometri

Prov. Milano

N. 5909

Scheda n. 1

Scala 1:200

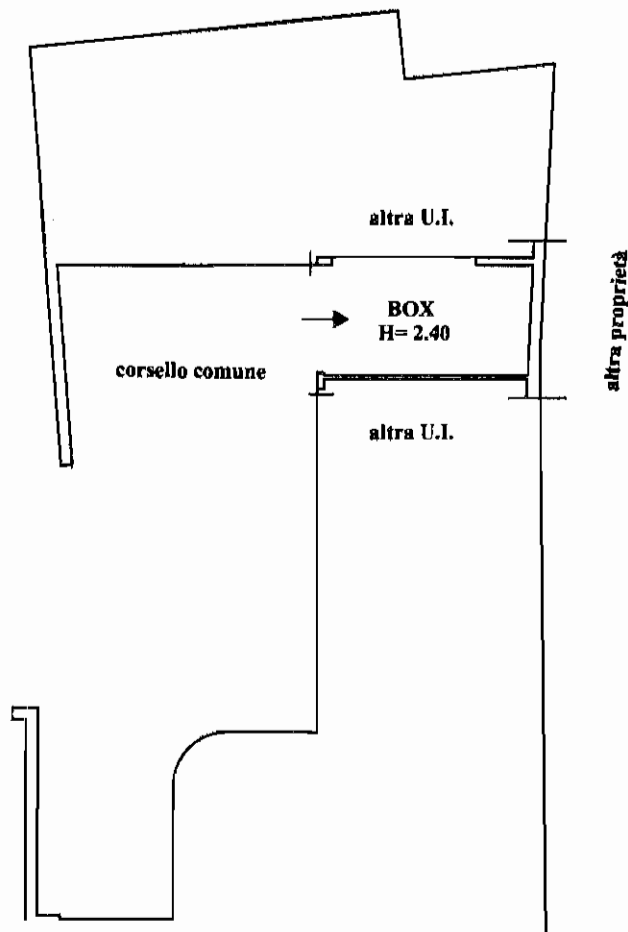

PIANO SEMINTERRATO



Ultima planimetria in atti

Data: 20/04/2023 - n. T109786 - Richiedente: MDSMSM61D03F205S

Totale schede: 1 - Formato di acquisizione: A4(210x297) - Formato stampa richiesto: A4(210x297)

**Agenzia del Territorio
CATASTO FABBRICATI
Ufficio Provinciale di
Milano**

Dichiarazione protocollo n. MI0300454 del 22/04/2010

Planimetria di u.i.u. in Comune di Corsico

Via Galileo Galilei

civ. 15/A

Identificativi Catastali:

Sezione:
Foglio: 24
Particella: 376
Subalterno: 11

Compilata da:
Alberti Guido

Iscritto all'albo:
Geometri

Prov. Milano

N. 5909

Scheda n. 1

Scala 1:200

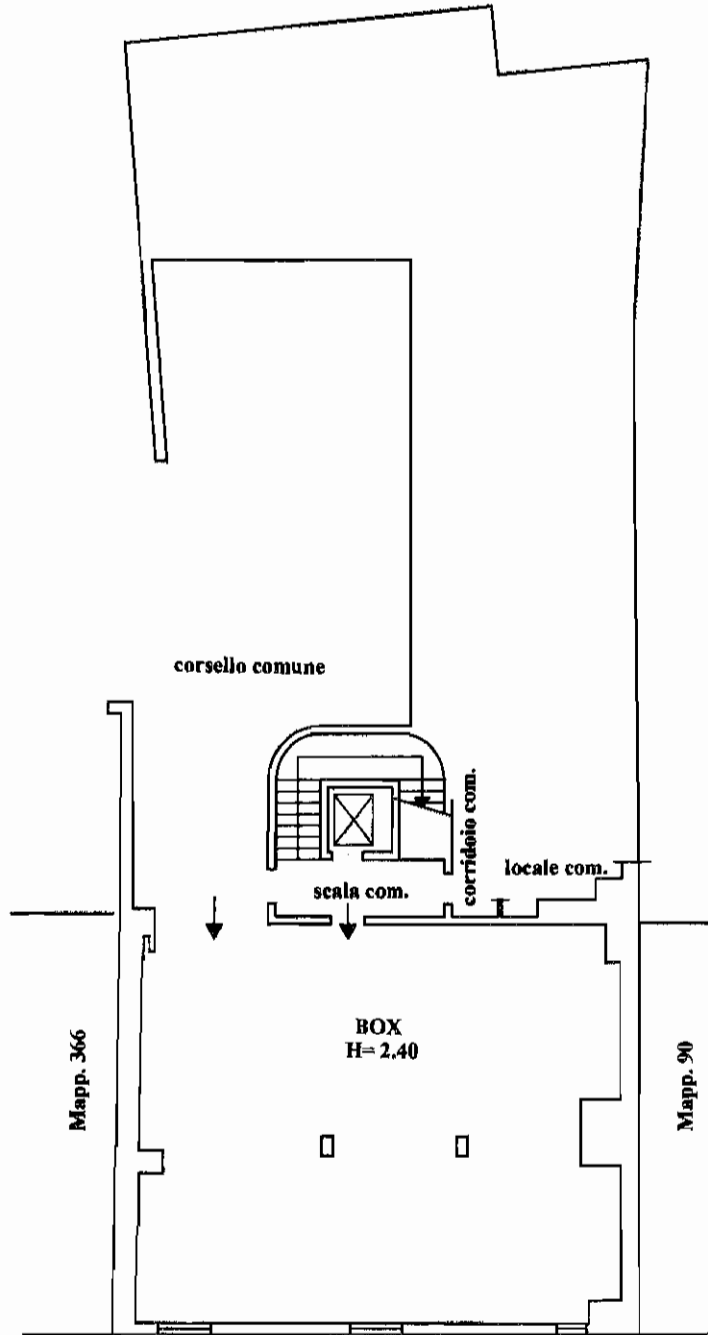

VIA CADORNA

PIANO SEMINTERRATO



Ultima planimetria in atti

Catasto dei Fabbricati - Situazione al 20/04/2023 - Comune di CORSICO(D045) - < Foglio 24 - Particella 376 - Subalterno 11 >
VIA GALILEO GALILEI n. 15/A DORSICO, MI