

MODULARIO
a.r. n. 497



MINISTERO DELLE FINANZE
DIPARTIMENTO DEL TERRITORIO
CATASTO EDILIZIO URBANO (RDL 13-4-1939, n. 652)

MOD. BN (CEU)

LIRE
200

Planimetria di u.i.u. in Comune di VAPRIO D'ADDA via MOTTA civ. 44

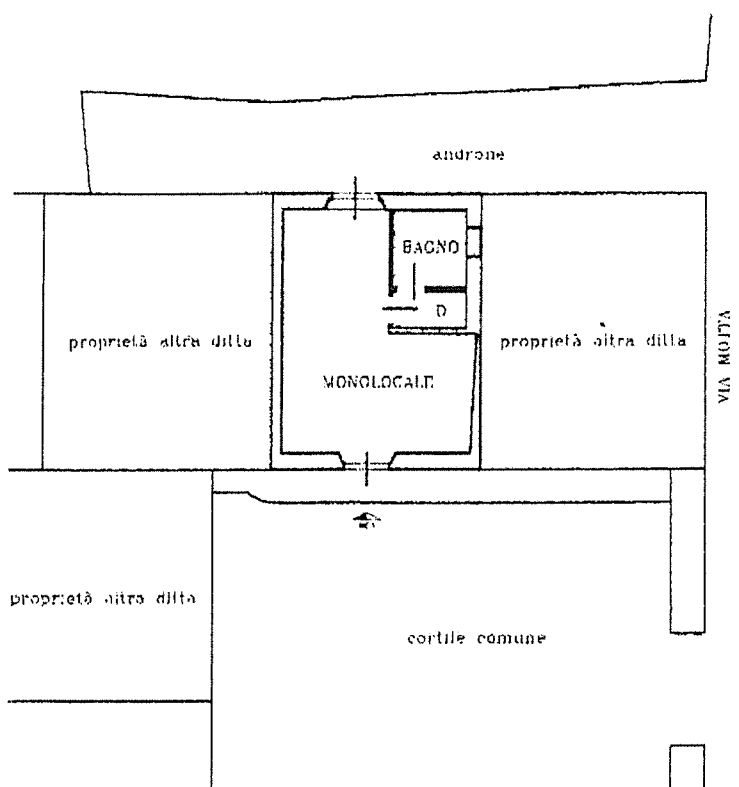

PIANO TERRA
altezza piano 3.00 mt

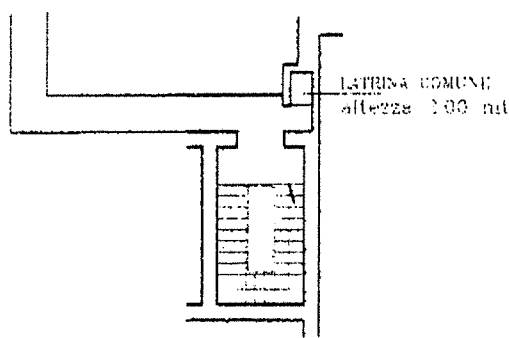

PIANO PRIMO

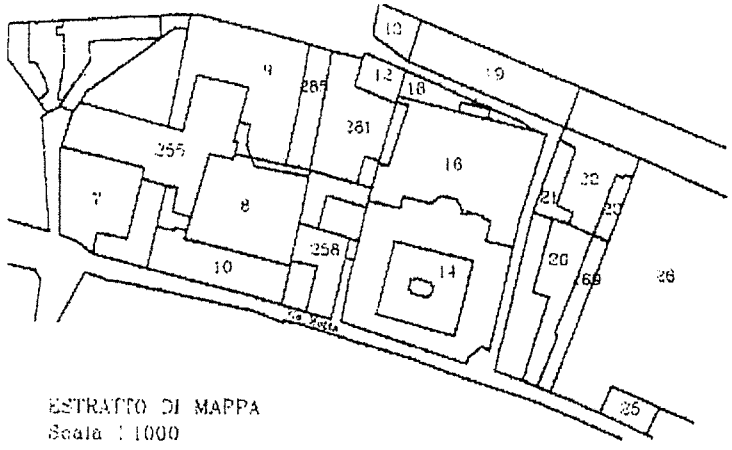

ESTRATTO DI MAPPA
Scala: 1:1000

ORIENTAMENTO



SCALA DI 1: 200

Catasto Edilizio - Situazione al 14/03/2023 - Comune di VAPRIO D'ADDA (MI.667) - Foglio e Particella 258 Subaltemo 707 - VIA ALFONSO MOTTA n. 44 Fasc. I.

Dichiarazione di N.C.
Denuncia di variazione

Compilata dal ARCHITETTO

RISERVATO ALL'UFFICIO