

MODULARIO  
F. rig. rend. 467



MINISTERO DELLE FINANZE  
DIREZIONE GENERALE DEL CATASTO E DEI SS.TT.EE.  
**CATASTO EDILIZIO URBANO** (RDL 13-4-1939, n. 652)

MOD. BN (CEI)

LIRE  
**250**

Planimetria di u.i.u. in Comune di MILANO via ARQUA civ. 18

PIANO PRIMO H. 3.10

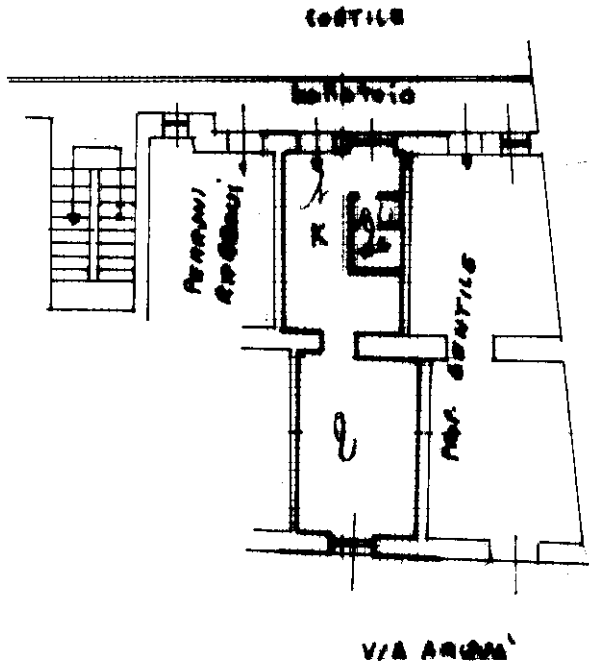

PIANO CANTINA

H = 2.20

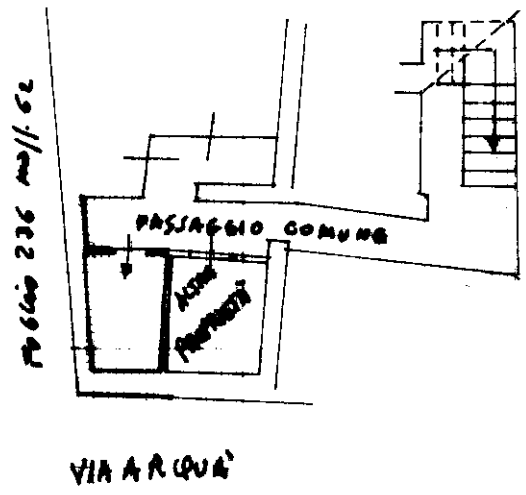

ORIENTAMENTO

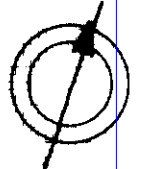

SCALA DI 1:200

Dichiarazione di N.C.   
Denuncia di variazione

Compilata dal GEOM. PRANDI SERGIO  
(Titolo, cognome e nome)

PRESENTATO ALL'UFFICIO  
**U.T.E. - MILANO**  
007283 03 MAG. 1988  
D.C.E.U. - IV.

Data presentazione: 03/05/1988 - Data: 11/11/2022  
Totale schede: 236 - Formato di acquisizione: A4 (210x297)  
n. 63 sub. 8

Scritto dal GEOMETRI PRANDI SERGIO  
della provincia di MILANO n. 6796  
data \_\_\_\_\_ Firma \_\_\_\_\_

mapa 01  
al 11/11/2022 - Comune di MILANO(F205) - < Foglio 236 - Particella 63 - Subalterno 8 >  
IA ARQUA n. 18 Piano 1