

Agenzia del Territorio
CATASTO FABBRICATI
Ufficio Provinciale di
Milano

Identificativi Catastali:

Sezione:

Foglio: 6

Particella: 130

Subalterno: 703

Compilata da:

F

Isoritto all'albo:

Geometri

Prov. Bergamo

N. 3105

scheda n. 1

Scala 1:200

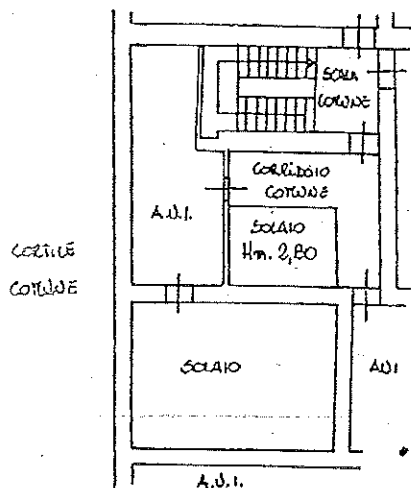

PIANO 2° SOTTOTETTO

H_{min.} = Mt. 1,15

H_{max.} = Mt. 3,40

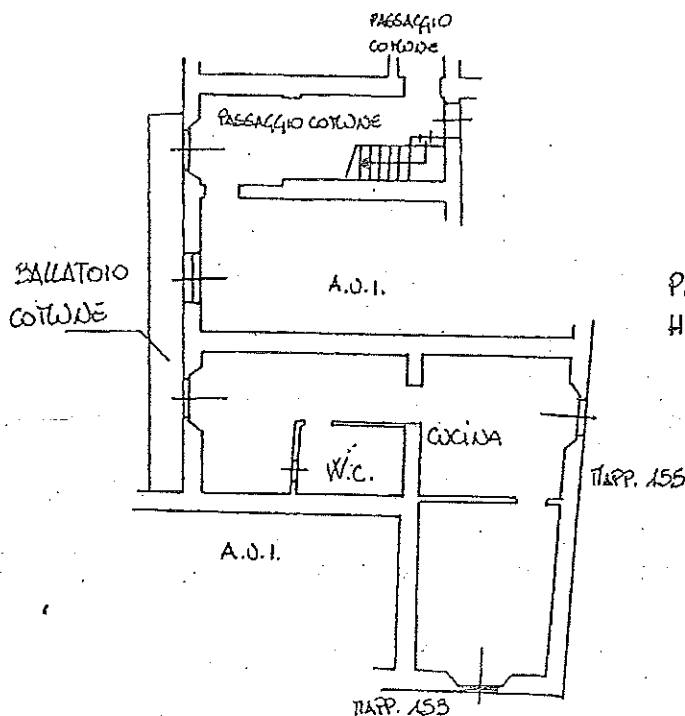

PIANO 1°

H. = Mt. 3,60



Monaco Valentino