

**Agenzia del Territorio
CATASTO FABBRICATI
Ufficio Provinciale di
Milano**

Dichiarazione protocollo n. MI0036531 del 18/01/2007

Planimetria di u.i.u. in Comune di Settala

Cascina Castelletto

civ. SNC

Identificativi Catastali:

Sezione:

Foglio: 9

Particella: 509

Subalterno: 22

Compilata da:

Faini Cristiano Gianni

Iscritto all'albo:

Geometri

Prov. Milano

N. 8994

Scheda n. 1

Scala 1:200

PIANO PRIMO

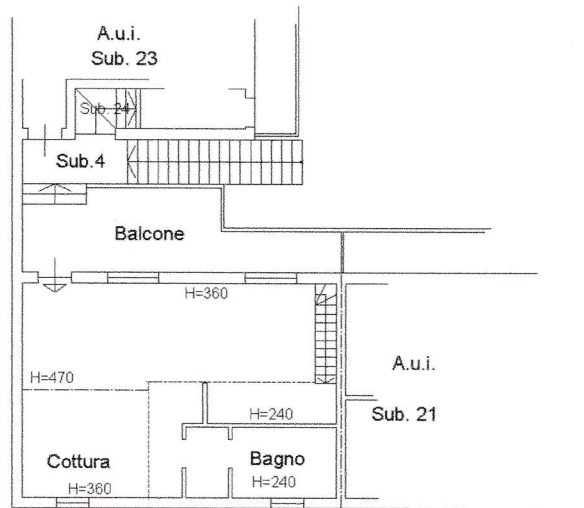

PIANO SOPPALCO

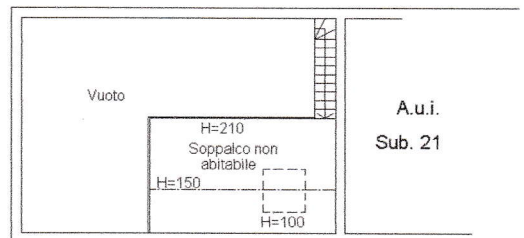

Nord

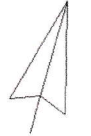

Ultima planimetria in atti

Data: 05/12/2022 - n. T215855 - Richiedente: TMLNTA69D68F205G

Totale schede: 1 - Formato di acquisizione: A4(210x297) - Formato stampa richiesto: A4(210x297)

