

**Agenzia del Territorio  
CATASTO FABBRICATI  
Ufficio Provinciale di  
Milano**

Dichiarazione prot. 50116 n. MI1004557 del 11/12/2008

Planimetria di u.i.u. in Comune di Milano

Via Giorgio Stephenson

niv. 2

Identificativi Catastali:

Sesione:  
Foglio: 60  
Particella: 115  
Subalterno: 714

Compilata da:  
Albertini Giorgio  
Iscritto all'albo:  
Periti Edili

Prov. Milano

N. 3205

Foglia n. 1

Scala 1:200

### PIANO SECONDO

M = 325

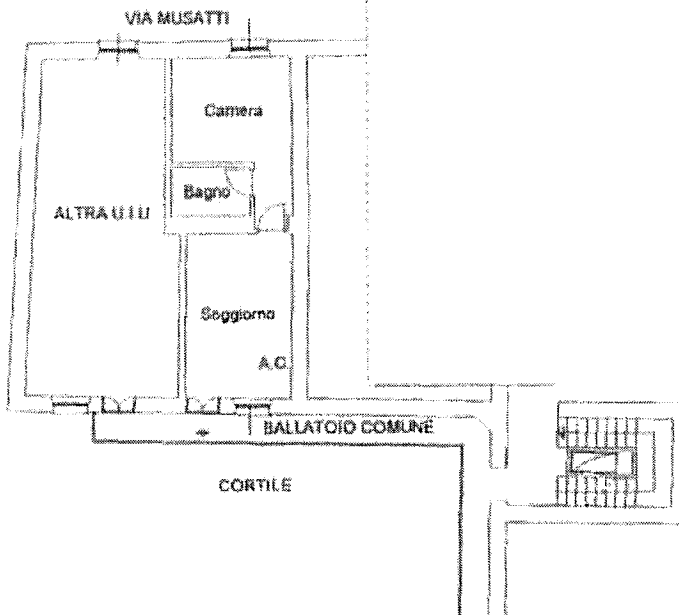

Catasto dei Fabbricati - Situazione al 13/07/2022 - Comune di MILANO (F205) - c. Foglio 60 - Particella 115 - Subalterno 714 - VIA GIORGIO STEPHENSON n. 2 Piano 2

Questa planimetria in atti

Doc. 1307/2022 - n. 1341776 - Richiedente: BRNGPP751004B428K

Foglio n. 1 - Formato di assegnazione: A4(210x297) - Formato stampa richiesto: A4(210x297)

Data: 03/03/2023 - n. T13190 - Richiedente: BRNGPP75H04B428K

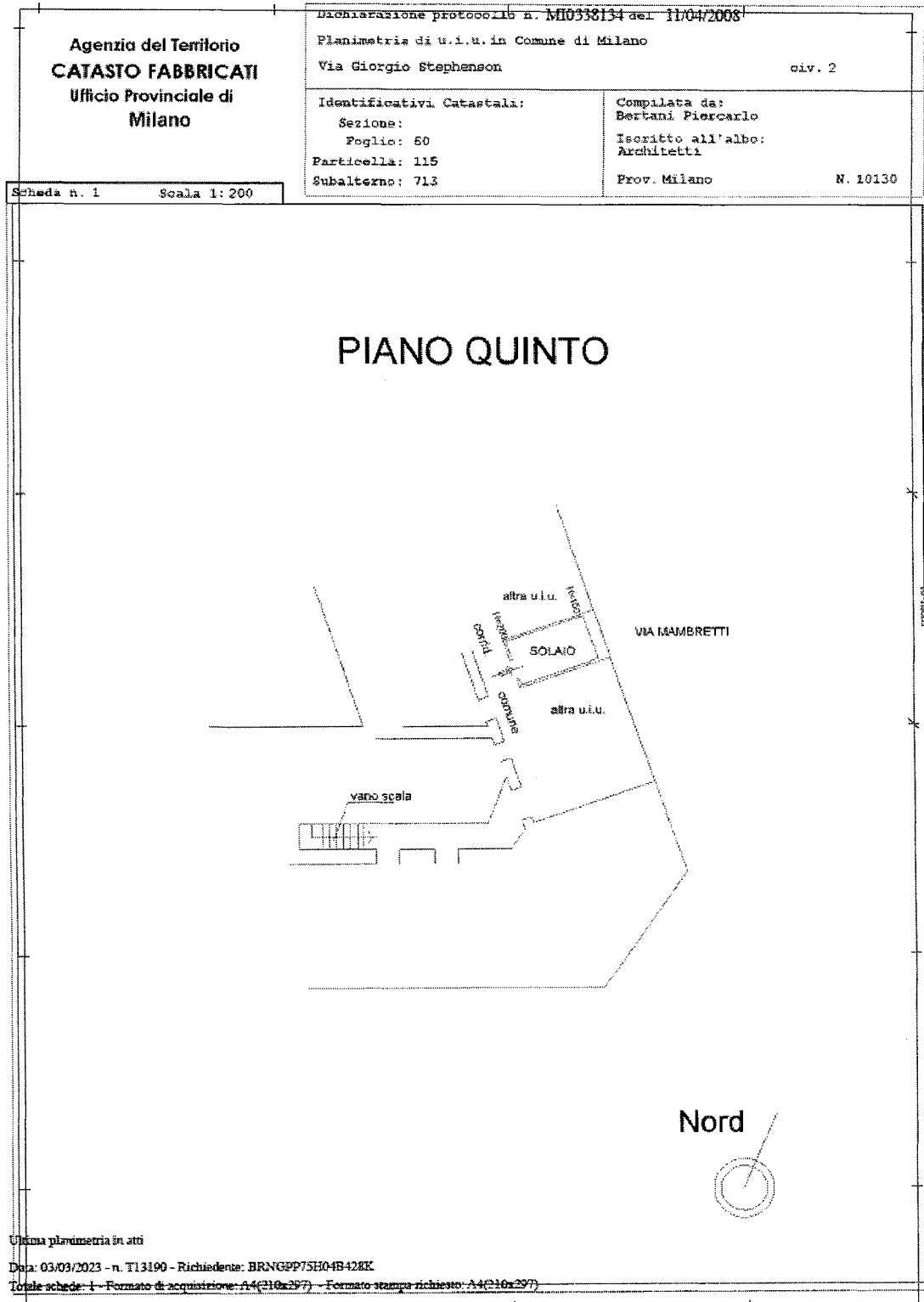

Studio di Architettura & Ingegneria Forense  
Via Privata Tanaro, 19 - 20128 Milano (MI)

info [giuseppe.barone@hotmail.it](mailto:giuseppe.barone@hotmail.it) - PEC: barone.19937@oamilano.it

