

MODULARIO  
F. - Cat. S. T. - 315



MINISTERO DELLE FINANZE  
DIREZIONE GENERALE DEL CATASTO E DEI SERVIZI TECNICI ERARIALI  
**NUOVO CATASTO EDILIZIO URBANO**

MOD. B (Nuovo Catasto Edilizio Urbano)

Lire  
50

(R. DECRETO-LEGGI 13 APRILE 1939, N. 632)

Planimetria dell'immobile situato nel Comune di CUGGIONO Via MARINONI B

Di

Allegata alla dichiarazione presentata all'Ufficio Tecnico Erariale di MILANO

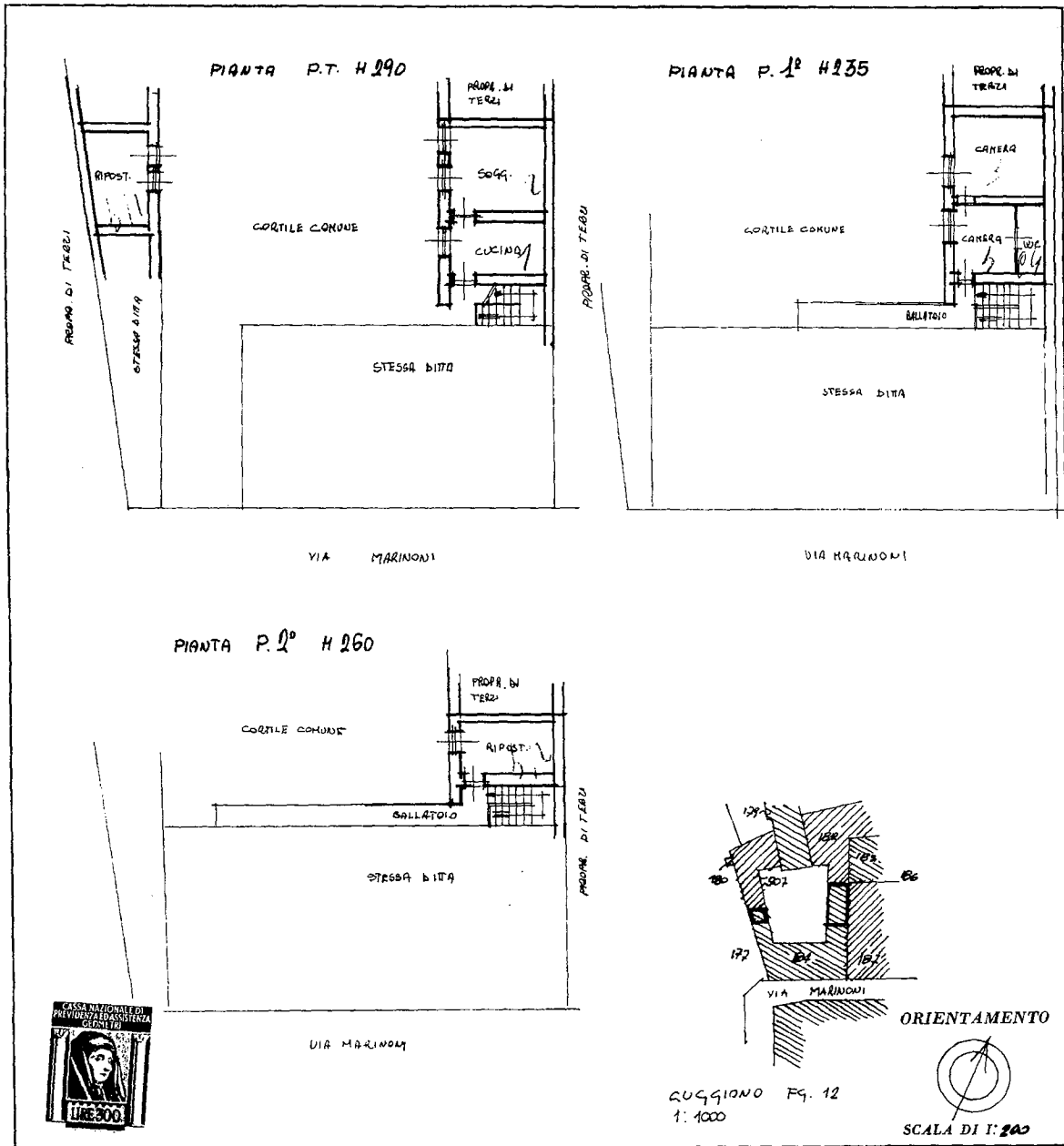

SPAZIO RISERVATO PER LE ANNOTAZIONI D'UFFICIO

DATA	33201	La presente planimetria costituisce l'unità censita alla partita Fg. 12 mapp. 184 sub. 1-7 porzione B. nuovo sub. 105
PROT. N°	2	
	19 010 1980	

Compilata dal Geom. Ernesto Salmeri  
(Titolo, nome e cognome del tecnico)  
Iscritto all'Albo dei Geom. N° 5822  
della Provincia di MILANO  
DATA 13-8-80  
Firma: pauc...