

**Agenzia del Territorio  
CATASTO FABBRICATI  
Ufficio Provinciale di  
Milano**

Dichiarazione protocollo n. MI0022789 del 16/01/2012

Planimetria di u.i.u. in Comune di Opera

Via Sporting Mirasole

civ. 4

Identificativi Catastali:

Sezione:

Foglio: 1

Particella: 160

Subalterno: 701

Compilata da:

Dell'aera Andrea

Iscritto all'albo:

Geometri

Prov. Milano

N. 10984

Scheda n. 1

Scala 1:200

cortile comune

cortile comune

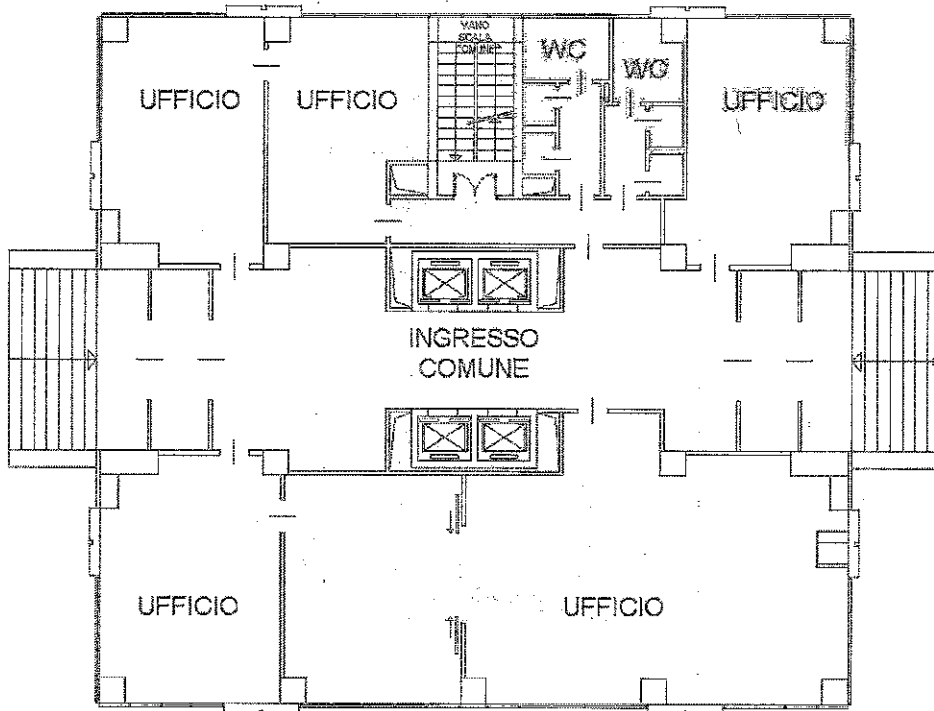

cortile comune

cortile comune

Piano Terra

H 3.05 mt

ORIENTAMENTO

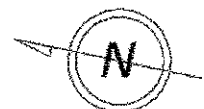

Ultima planimetria in atti

Data: 09/06/2021 - n. T392991 - Richiedente: BLSFLV62R60E463H

Totale schede: 1 - Formato di acquisizione: A4(210x297) - Formato stampa richiesto: A4(210x297)

**Agenzia del Territorio  
CATASTO FABBRICATI  
Ufficio Provinciale di  
Milano**

Dichiarazione protocollo n. MI0022789 del 16/01/2012

Planimetria di u.i.u. in Comune di Opera

Via Sporting Mirasole

civ. 4

Identificativi Catastali:

Sezione:

Foglio: 1

Particella: 160

Subalterno: 702

Compilata da:

Dell'aera Andrea

Iscritto all'albo:

Geometri

Prov. Milano

N. 10984

Scheda n. 1

Scala 1:200

cortile comune

cortile comune

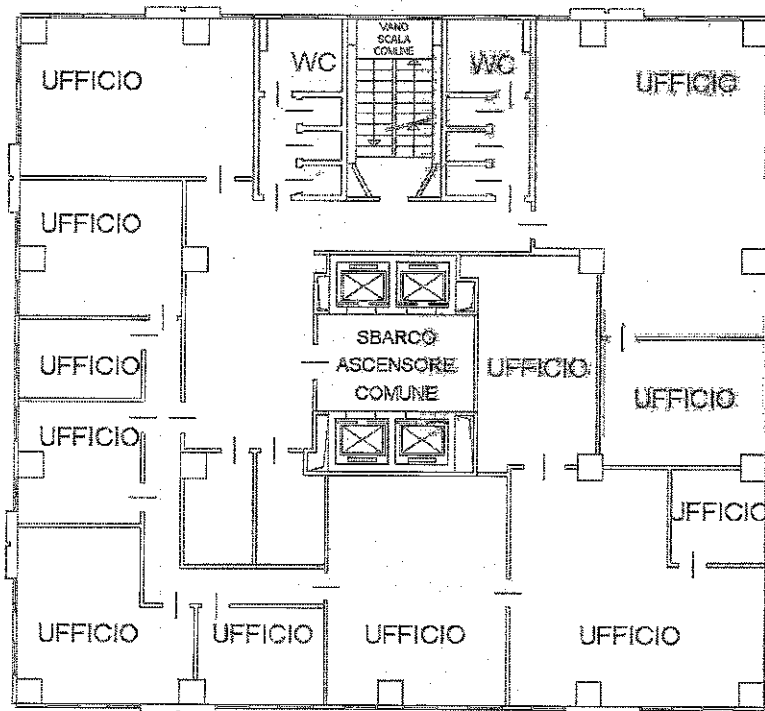

cortile comune

cortile comune

**Piano Primo**

**H 3.00 mt**

ORIENTAMENTO



Ultima planimetria in atti

Data: 09/06/2021 - n. T392993 - Richiedente: BLSFLV62R60E463H

Totale schede: 1 - Formato di acquisizione: A4(210x297) - Formato stampa richiesto: A4(210x297)

Catasto dei Fabbricati - Situazione al 09/06/2021 - Comune di OPERA (G078) - < Foglio 1 - Particella: 160 - Subalterno: 702 >  
VIA SPORTING MIRASOLE n. 4 piano: 1;

**Agenzia del Territorio  
CATASTO FABBRICATI  
Ufficio Provinciale di  
Milano**

Dichiarazione protocollo n. M10022789 del 16/01/2012

Planimetria di u.i.u. in Comune di Opera

Via Sporting Mirasole

civ. 4

Identificativi Catastali:

Sezione:

Foglio: 1

Particella: 160

Subalterno: 703

Compilata da:

Dell'aera Andrea

Iscritto all'albo:

Geometri

Prov. Milano

N. 10984

Scheda n. 1

Scala 1:200

**cortile comune**

**cortile comune**

**cortile comune**

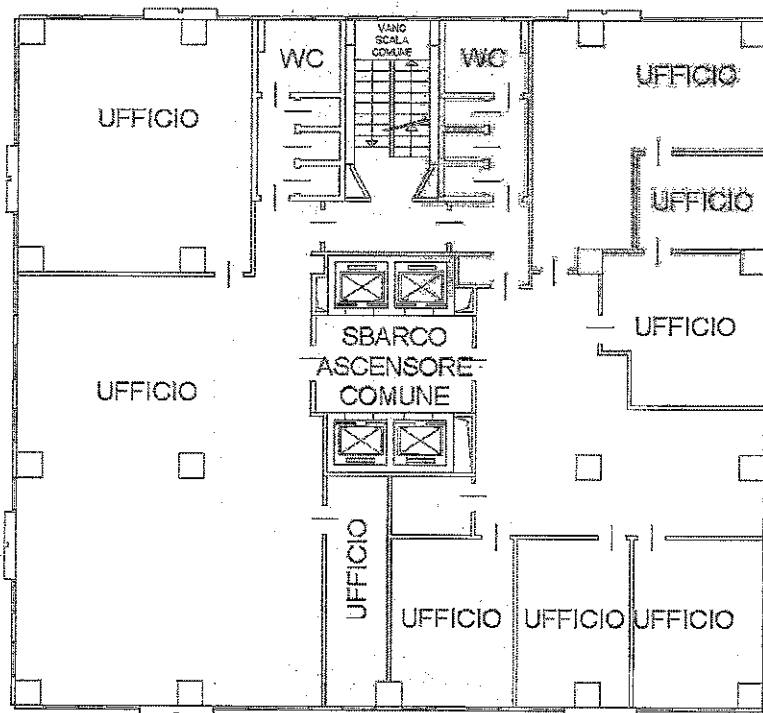

**cortile comune**

**Piano Secondo**

**H 3.00 mt**

ORIENTAMENTO



Ultima planimetria in atti

Data: 09/06/2021 - n. T392994 - Richiedente: BLSFLV62R60E463H

Totale schede: 1 - Formato di acquisizione: A4(210x297) - Formato stampa richiesto: A4(210x297)

Catasto dei Fabbricati - Situazione al 09/06/2021 - Comune di OPERA (G078) - < Foglio: 1 - Particella 160 - Subalterno: 703  
VIA SPORTING MIRASOLE n. 4 piano: 2;

**Agenzia del Territorio  
CATASTO FABBRICATI  
Ufficio Provinciale di  
Milano**

Dichiarazione protocollo n. MI0022789 del 16/01/2012

Planimetria di u.i.u. in Comune di Opera

Via Sporting Mirasole

civ. 4

Identificativi Catastali:

Sezione:

Foglio: 1

Particella: 160

Subalterno: 704

Compilata da:

Dell'aera Andrea

Iscritto all'albo:

Geometri

Prov. Milano

N. 10984

Scheda n. 1

Scala 1:200

**cortile comune**

**cortile comune**

**cortile comune**

**cortile comune**

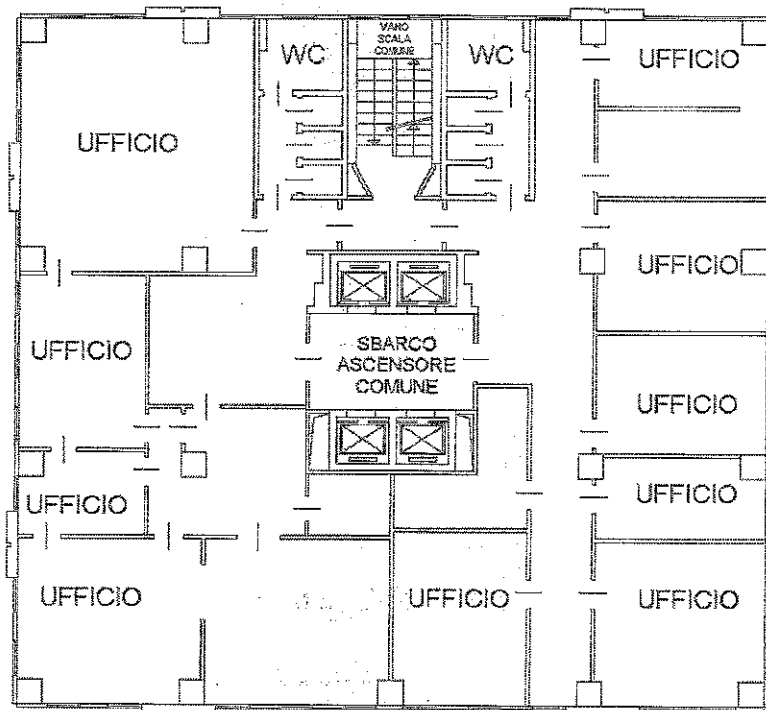

**Piano Terzo  
H 3.00 mt**

ORIENTAMENTO



Ultima planimetria in atti

Data: 09/06/2021 - n. T392995 - Richiedente: BLSFLV62R60E463H

Totale schede: 1 - Formato di acquisizione: A4(210x297) - Formato stampa richiesto: A4(210x297)

Catasto dei Fabbricati - Situazione al 09/06/2021 - Comune di OPERA (G078) - < Foglio: 1 - Particella: 160 - Subalterno: 704 >  
VIA SPORTING MIRASOLE n. 4 piano: 3;

Agenzia del Territorio  
**CATASTO FABBRICATI**  
Ufficio Provinciale di  
Milano

Dichiarazione protocollo n. MI0022789 del 16/01/2012

Planimetria di u.i.u. in Comune di Opera

Via Sporting Mirasole

civ. 4

Identificativi Catastali:

Sezione:

Foglio: 1

Particella: 160

Subalterno: 705

Compilata da:

Dell'aera Andrea

Iscritto all'albo:  
Geometri

Prov. Milano

N. 10984

Scheda n. 1

Scala 1:200

cortile comune

cortile comune

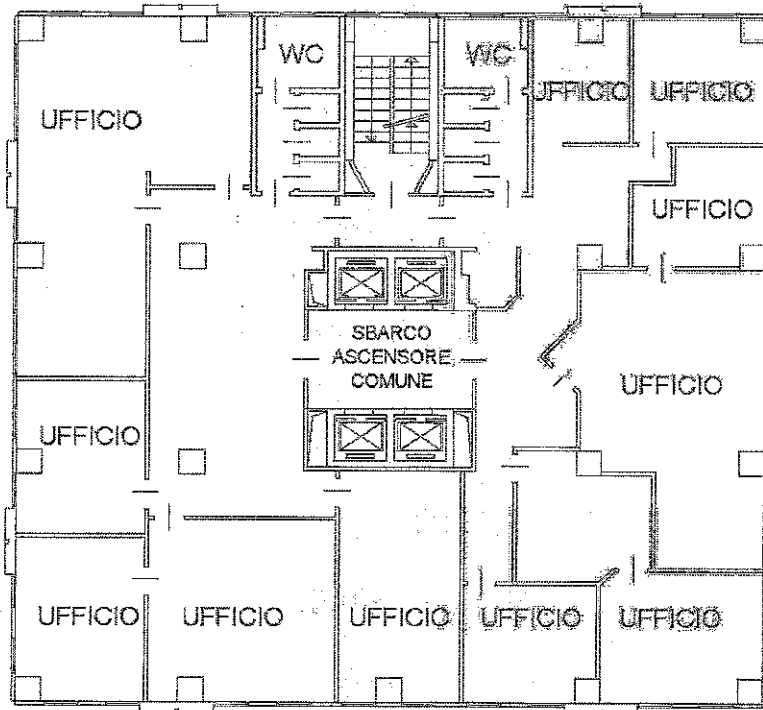

cortile comune

cortile comune

Piano Quarto

H 3.00 mt

ORIENTAMENTO



Ultima planimetria in atti

Data: 09/06/2021 - n. T392996 - Richiedente: BLSFLV62R60E463H

Totale schede: 1 - Formato di acquisizione: A4(210x297) - Formato stampa richiesto: A4(210x297)

Catasto dei Fabbricati - Situazione al 09/06/2021 - Comune di OPERA (G078) - < Foglio: 1 - Particella: 160 - Subalterno: 705 >  
VIA SPORTING MIRASOLE n. 4 piano: 4;

**Agenzia del Territorio  
CATASTO FABBRICATI  
Ufficio Provinciale di  
Milano**

Dichiarazione protocollo n. MI0022789 del 16/01/2012

Planimetria di u.i.u. in Comune di Opera

Via Sporting Mirasole

civ. 4

Identificativi Catastali:

Sezione:

Foglio: 1

Particella: 160

Subalterno: 706

Compilata da:

Dell'aera Andrea

Iscritto all'albo:

Geometri

Prov. Milano

N. 10984

Scheda n. 1

Scala 1:200

cortile comune

cortile comune

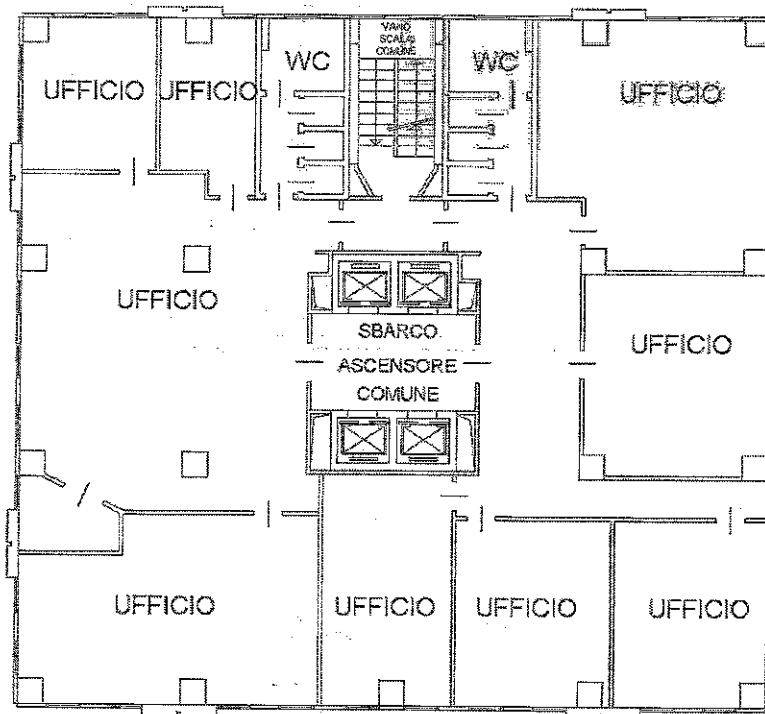

cortile comune

cortile comune

Piano Quinto

H 3.00 mt

ORIENTAMENTO



Ultima planimetria in atti

Data: 09/06/2021 - n. T392997 - Richiedente: BLSFLV62R60E463H

Totale schede: 1 - Formato di acquisizione: A4(210x297) - Formato stampa richiesto: A4(210x297)

Catasto dei Fabbricati - Situazione al 09/06/2021 - Comune di OPERA (G078) - < Foglio: 1 - Particella: 160 - Subalterno: 706 >  
VIA SPORTING MIRASOLE n. 4 piano: 5;

**Agenzia del Territorio  
CATASTO FABBRICATI  
Ufficio Provinciale di  
Milano**

Dichiarazione protocollo n. MI0022789 del 16/01/2012

Planimetria di u.d.u. in Comune di Opera

Via Sporting Mirasole

civ. 4

Identificativi Catastali:

Sezione:

Foglio: 1

Particella: 160

Subalterno: 707

Compilata da:

Dell'aera Andrea

Iscritto all'albo:

Geometri

Prov. Milano

N. 10984

Scheda n. 1

Scala 1:200

cortile comune

cortile comune

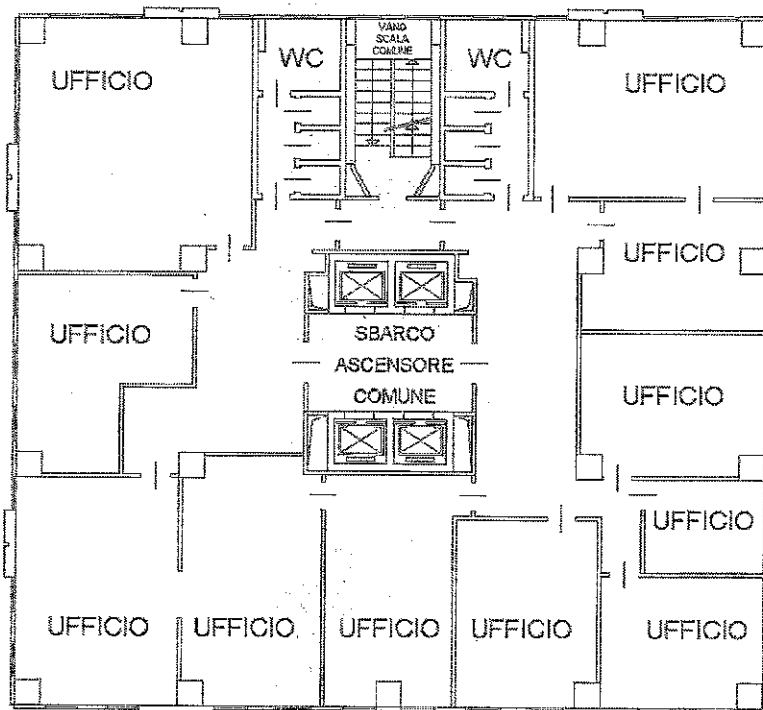

cortile comune

cortile comune

**Piano Sesto  
H 3.00 mt**

ORIENTAMENTO



Ultima planimetria in atti

Data: 09/06/2021 - n. T399026 - Richiedente: BLSFLV62R60E463H

Totale schede: 1 - Formato di acquisizione: A4(210x297) - Formato stampa richiesto: A4(210x297)

Catasto dei Fabbricati - Situazione al 09/06/2021 - Comune di OPERA (G078) - < Foglio: 1 - Particella: 160 - Subalterno: 707 >  
VIA SPORTING MIRASOLE n. 4 piano: 6;

**Agenzia del Territorio  
CATASTO FABBRICATI  
Ufficio Provinciale di  
Milano**

Dichiarazione protocollo n. MI0022789 del 16/01/2012

Planimetria di u.i.u. in Comune di Opera

Via Sporting Mirasole

civ. 4

Identificativi Catastali:

Sezione:

Foglio: 1

Particella: 160

Subalterno: 708

Compilata da:

Dell'aera Andrea

Iscritto all'albo:

Geometri

Prov. Milano

N. 10984

Scheda n. 1

Scala 1:200

**cortile comune**

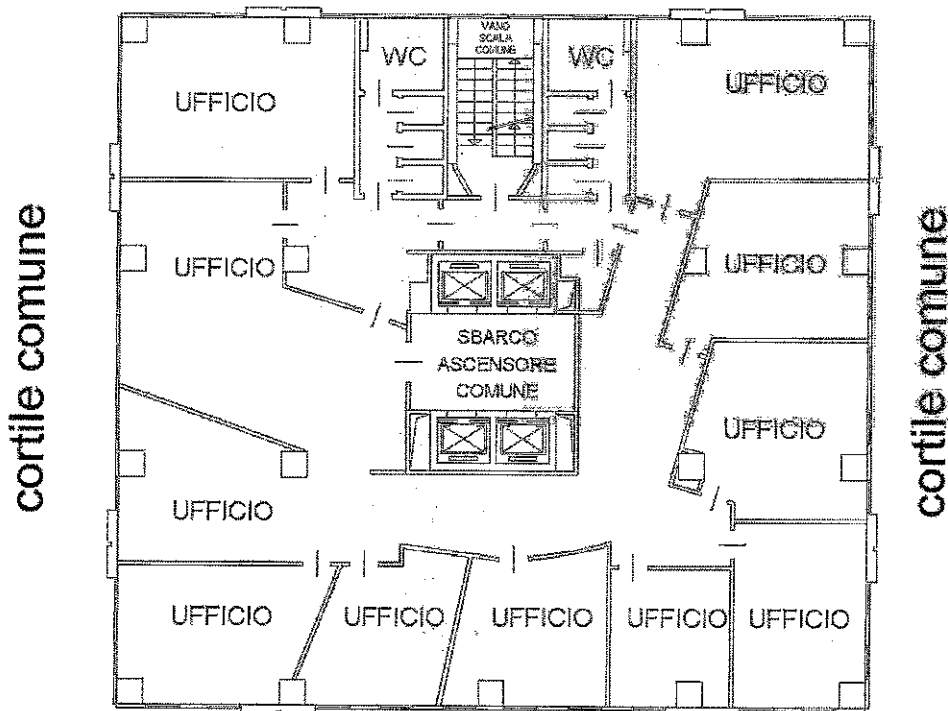

**cortile comune**

**Piano Settimo  
H 3.00 mt**

ORIENTAMENTO



Ultima planimetria in atti

Data: 09/06/2021 - n. T399027 - Richiedente: BLSFLV62R60E463H

Totale schede: 1 - Formato di acquisizione: A4(210x297) - Formato stampa richiesto: A4(210x297)

Catasto dei Fabbricati - Situazione al 09/06/2021 - Comune di OPERA (C078) - < Foglio: 1 - Particella: 160 - Subalterno: 708  
VIA SPORTING MIRASOLE n. 4 piano: 7.



**Agenzia del Territorio  
CATASTO FABBRICATI  
Ufficio Provinciale di  
Milano**

Dichiarazione protocollo n. MI0022789 del 16/01/2012

Planimetria di u.i.u. in Comune di Opera

Via Sporting Mirasole

civ. 4

Identificativi Catastali:

Sezione:

Foglio: 1

Particella: 160

Subalterno: 709

Compilata da:

Dell'aera Andrea

Iscritto all'albo:

Geometri

Prov. Milano

N. 10984

Scheda n. 1

Scala 1:200

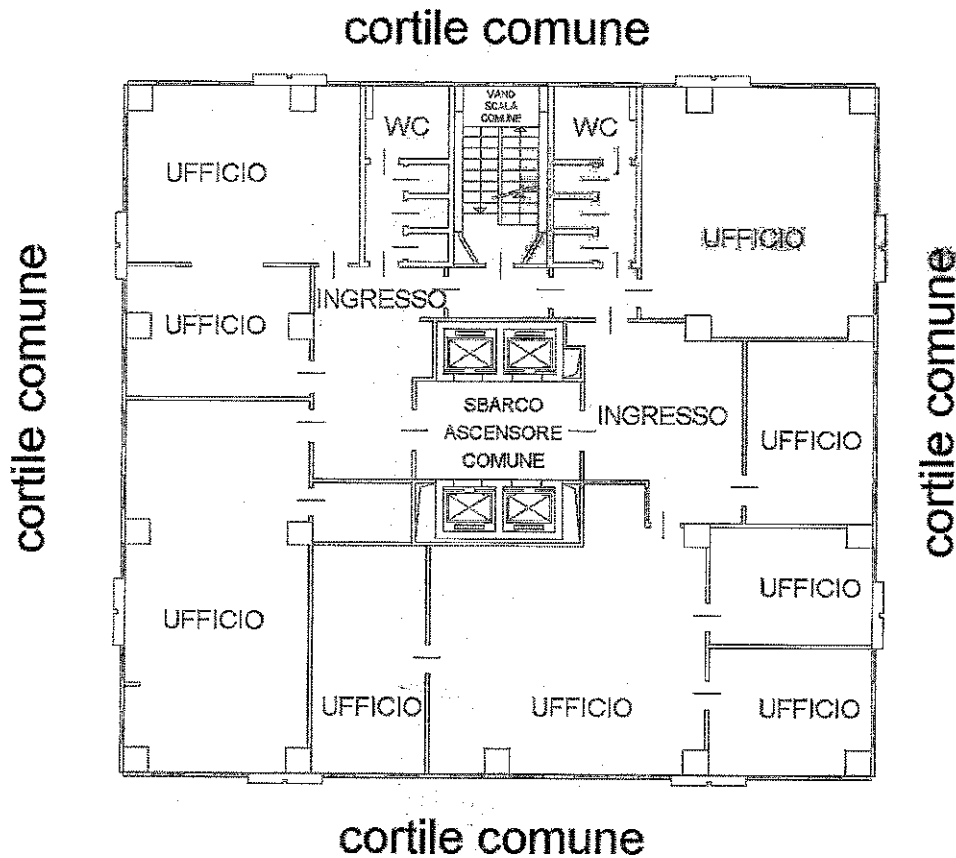

cortile comune

**Piano Ottavo**

**H 3.00 mt**

ORIENTAMENTO

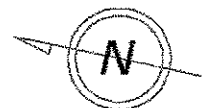

Ultima planimetria in atti

Data: 09/06/2021 - n. T399028 - Richiedente: BLSFLV62R60E463H

Totale schede: 1 - Formato di acquisizione: A4(210x297) - Formato stampa richiesto: A4(210x297)

Catasto dei Fabbricati - Situazione al 09/06/2021 - Comune di OPERA (G078) - < Foglio: 1 - Particella: 160 - Subalterno: 709 >  
VIA SPORTING MIRASOLE n. 4 piano: 8;

**Agenzia del Territorio  
CATASTO FABBRICATI  
Ufficio Provinciale di  
Milano**

Dichiarazione protocollo n. MI0022789 del 16/01/2012

Planimetria di u.i.u. in Comune di Opera

Via Sporting Mirasole

civ. 4

Identificativi Catastali:

Sezione:

Foglio: 1

Particella: 160

Subalterno: 710

Compilata da:

Dell'aera Andrea

Iscritto all'albo:

Geometri

Prov. Milano

N. 10984

Scheda n. 1

Scala 1:200

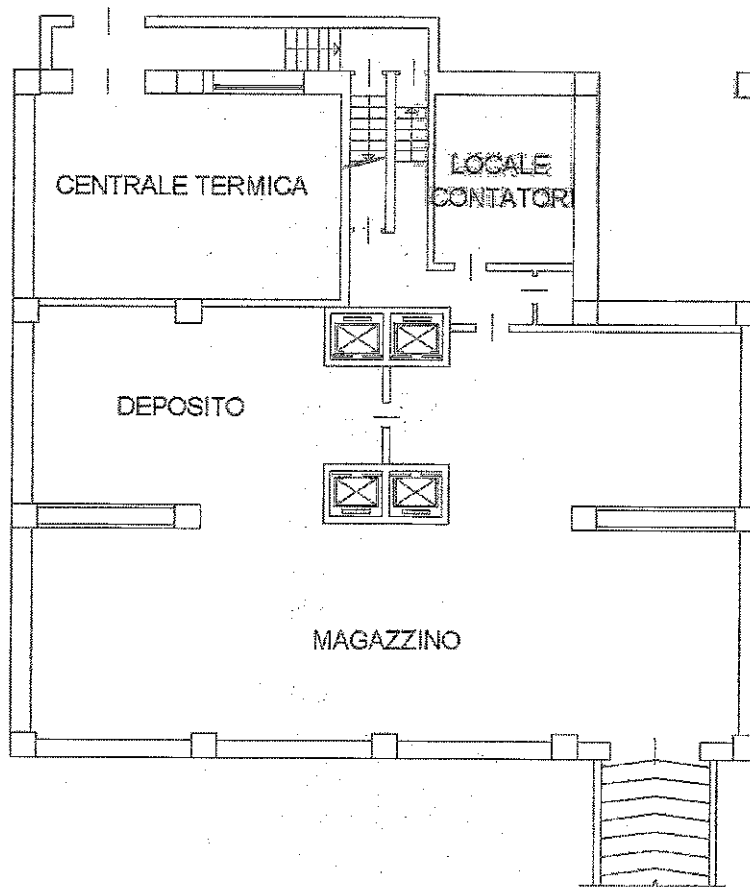

**Piano Interrato  
H 3.20 mt**

ORIENTAMENTO



Ultima planimetria in atti

Data: 09/06/2021 - n. T399029 - Richiedente: BLSFLV62R60E463H

Totale schede: 1 - Formato di acquisizione: A4(210x297) - Formato stampa richiesto: A4(210x297)

Catasto dei Fabbricati - Situazione al 09/06/2021 - Comune di OPERA (G078) - < Foglio: 1 - Particella: 160 - Subalterno: 710 >  
VIA SPORTING MIRASOLE n. 4 piano: S1;