

NUOVO CATASTO EDILIZIO URBANO

(R. DECRETO-LEGGE 14 APRILE 1938, N. 633)

Planimetria dell'immobile situato nel Comune di CERRO MAGGIORE Via Nuova Circonvallazione

Ditta IMMOBILIARE S.P.A. AMERIGO con sede in Milano

Allegata alla dichiarazione presentata all'Ufficio Tecnico Erariale di MILANO

Schema N° 1083943

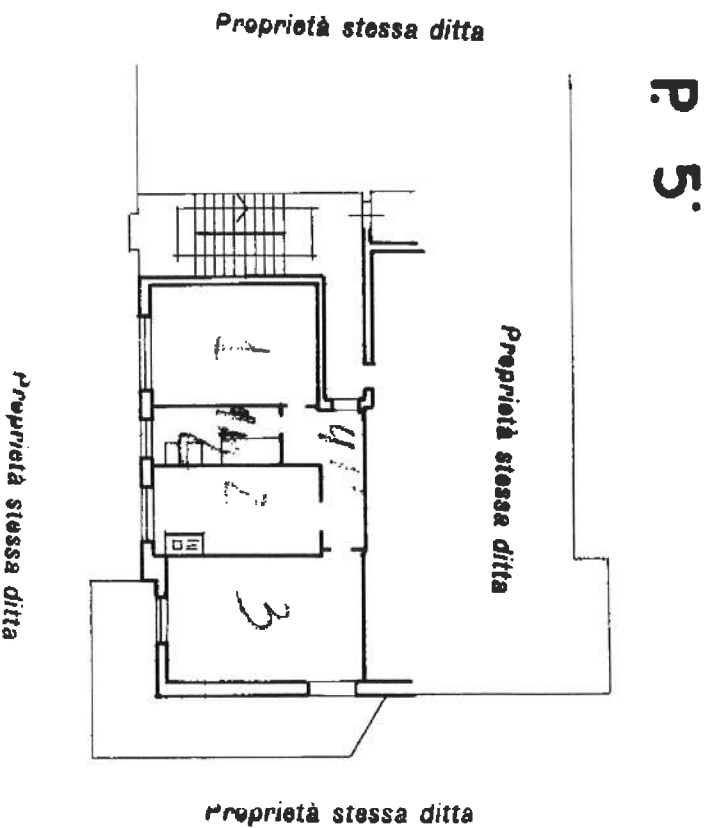

1° P. sott.

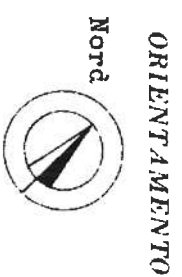
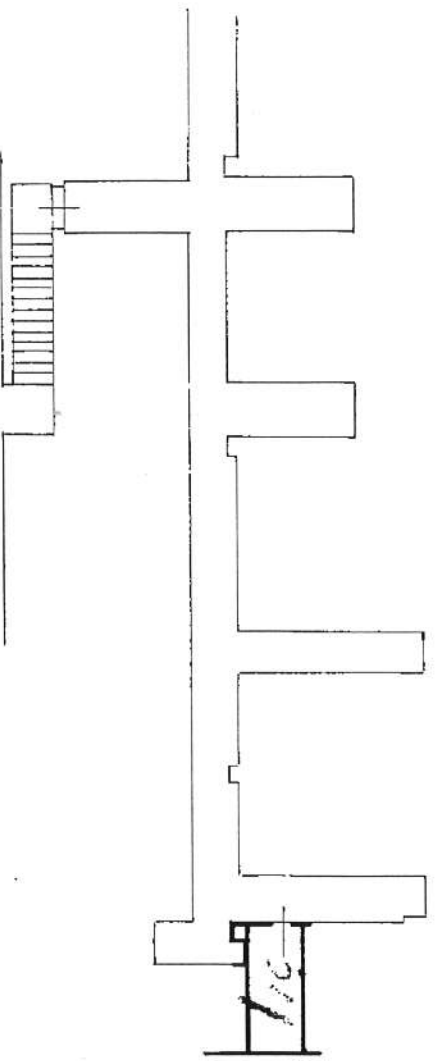

SCALA DI 1. 200

Completata dal Geom. Achille Mercuriali
(Tavola, numero e cognome del terreno)

Iscritto all'Albo dei Geometri
della Provincia di Milano

DATA 22 sett. 1969

Firma: *Achille Mercuriali*

Geom. ACHILLE MERCURIALI
MILANO - Viale Romagna, 65
Albo geom. Prov. Milano n° 3606

SPAZIO RISERVATO PER LE ANNOTAZIONI D'UFFICIO

DATA 15/01/1969

PROT. N° 2409



LIBRERIA DEGLI UFFICI
Via F. Testi, 10 - MILANO - Tel. 80022
Via S. Vittorino, 10 - MILANO - Tel. 87222

Comune di CERRO MAGGIORE(C537) - < Foglio: 3 Particella: 511 - Subalterno 43 >
Catasto dei Fabbricati - Sezione al 19/07/2011 - Circonvallazione n. 7 piano: 5-S1;
Data presentazione: 15/12/1969 - Data: 19/07/2011 - n. MI0637972 - Richiedente ABRATE
Tot. scheda: 1 - Formato di acq.: A3(297x419) - Fatt. di scala: 1:1
Ultima Planimetria2 in atti