

ALLEGATO 2

Documentazione catastale

E=1519200

1 Particella: 12



MODULARIO
F. - Cat. S. T. - 315



MINISTERO DELLE FINANZE
DIREZIONE GENERALE DEL CATASTO E DEI SERVIZI TECNICI ERARIALI
NUOVO CATASTO EDILIZIO URBANO

Mod. B (Nuovo Catasto Edilizio Urbano)

Lire
20

Planimetria dell'immobile situato nel Comune di MILANO Via Via Trentacoste n. 32
Ditta Imm. QUARTIERI LAMBRATE s.r.l. (Lotto A)
con Sede in Milano - Via Trentacoste, 32
Allegata alla dichiarazione presentata all'Ufficio Tecnico Erariale di MILANO

PIANO RIALZATO

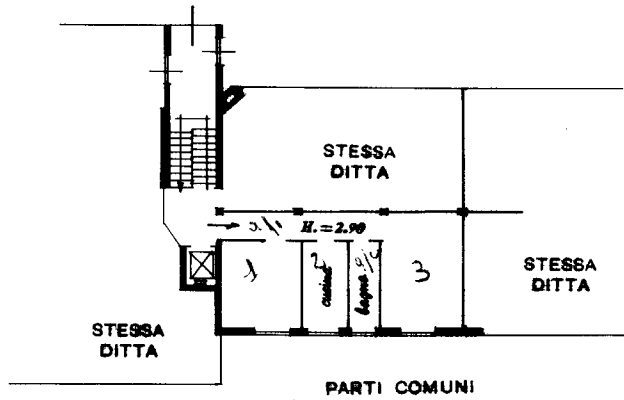

PIANO SOLAIO

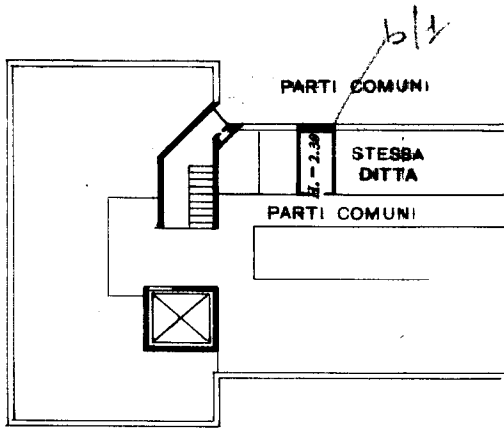

ORIENTAMENTO



SCALA DI 1:200

Scheda serie L n. 0083054

SPAZIO RISERVATO PER LE ANNOTAZIONI D'UFFICIO

DATA
PROT. N°

Compilata dal GIULIO EMILIANO
(Titolo, nome e cognome del tecnico)
Via Trentacoste 12 - MILANO
ISCRITTO ALL'ALBO DEI GEOMETRI
della Prov. di MILANO
Iscritto all'Albo de
della Provincia di GIU. 1962
DATA
Firma:

ISTITUTO POLIGRAFICO DELLO STATO