

MODULARIO
a.r.f. n. 487



MINISTERO DELLE FINANZE
DIPARTIMENTO DEL TERRITORIO
CATASTO EDILIZIO URBANO (RDL 13-4-1939, n. 652)

LIRE
200

Planimetria di u.i.u. in Comune di **ARESE** via **DEI GELSI** civ. **3**

SCALA B
PIANO PRIMO H=270
Appartamento 13

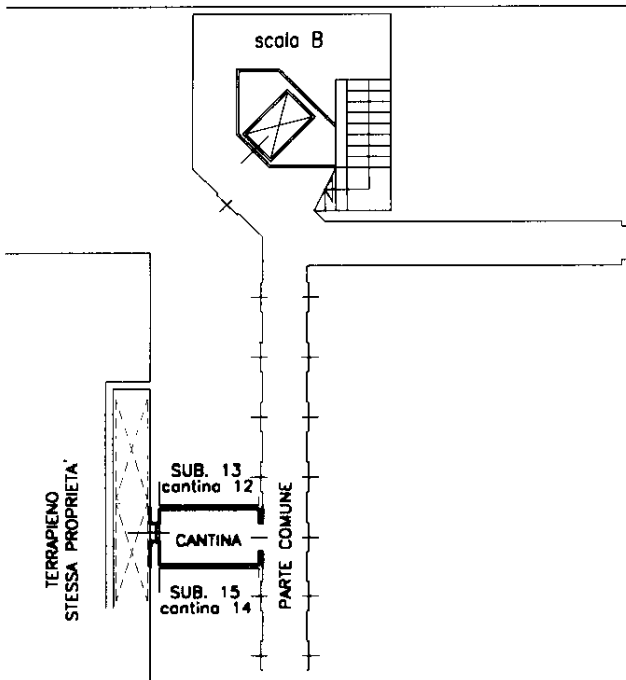
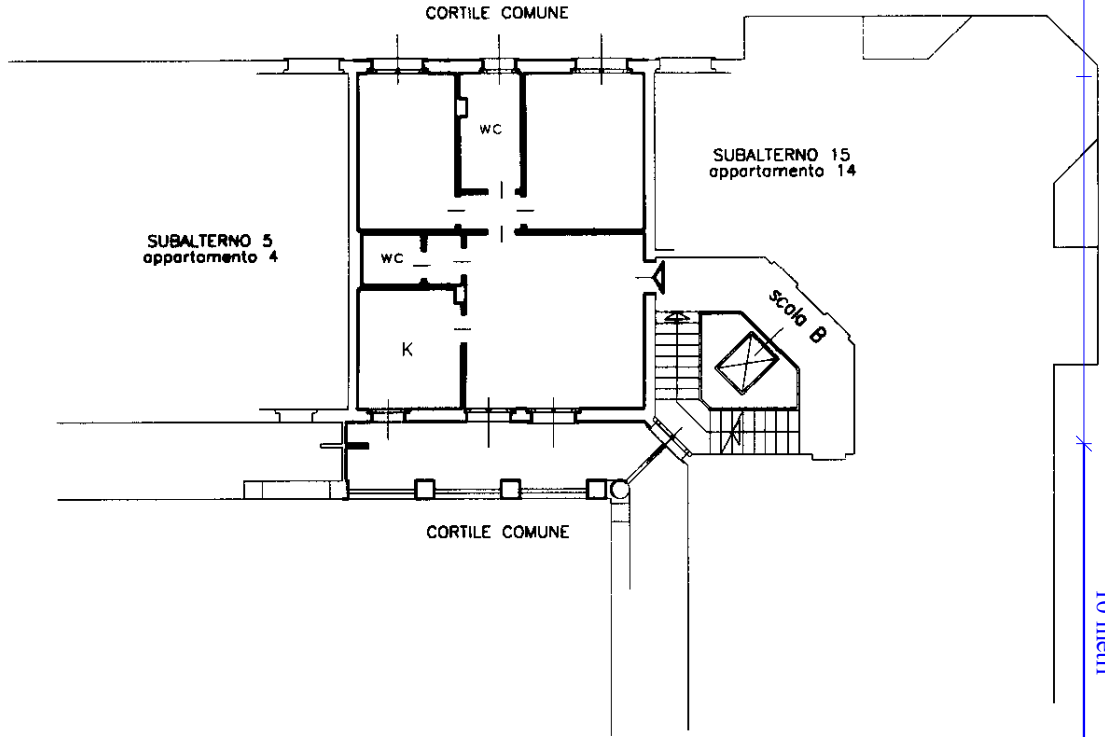

PIANO INTERRATO H=220
Cantina 13

ORIENTAMENTO



SCALA DI 1: 200

Roma - Istituto Poligrafico e Zecca dello Stato - P.V.

Dichiarazione di N.C.
Denuncia di variazione

Compilata dal **Geometra ALBERTO VOCI**
(Titolo, cognome e nome)

RISERVATO ALL'UFFICIO

Ultima planimetria in atti
Identificativi catastali

Iscritto all'albo de **Geometri**



Data presentazione: 26/05/1999 - Data: 28/07/2018 - n. T51343 - Richiedente: **FRANCESCO GRUBBI** (A389) - Foglio: 3 - Particella: 1334 - Subalterno: 14 -
Totale schede: 1334 - Formato di acquisizione: A4 (210x297) - Formato stampa richiesto: A4 (210x297)
data Firma **Alberto Voci**

Catasto di Fabbricati - Situazione al 28/07/2018 - Comune di ARESE (A389) - < Foglio: 3 - Particella: 1334 - Subalterno: 14 -
Firmato DA: FRANCESCO GRUBBI - Emesso dal: CATASTO FABBRICATI - Impianto: CATASTO FABBRICATI - Serie: 3605bbad31659f5699159b6e20041abd

MODULARIO
a.r.f. n. 487



MINISTERO DELLE FINANZE
DIPARTIMENTO DEL TERRITORIO
CATASTO EDILIZIO URBANO (RDL 13-4-1939, n. 652)

MOD. BN (CEU)

LIRE
200

Planimetria di u.i.u. in Comune di **ARESE** via **DEI GELSI** civ. **3**

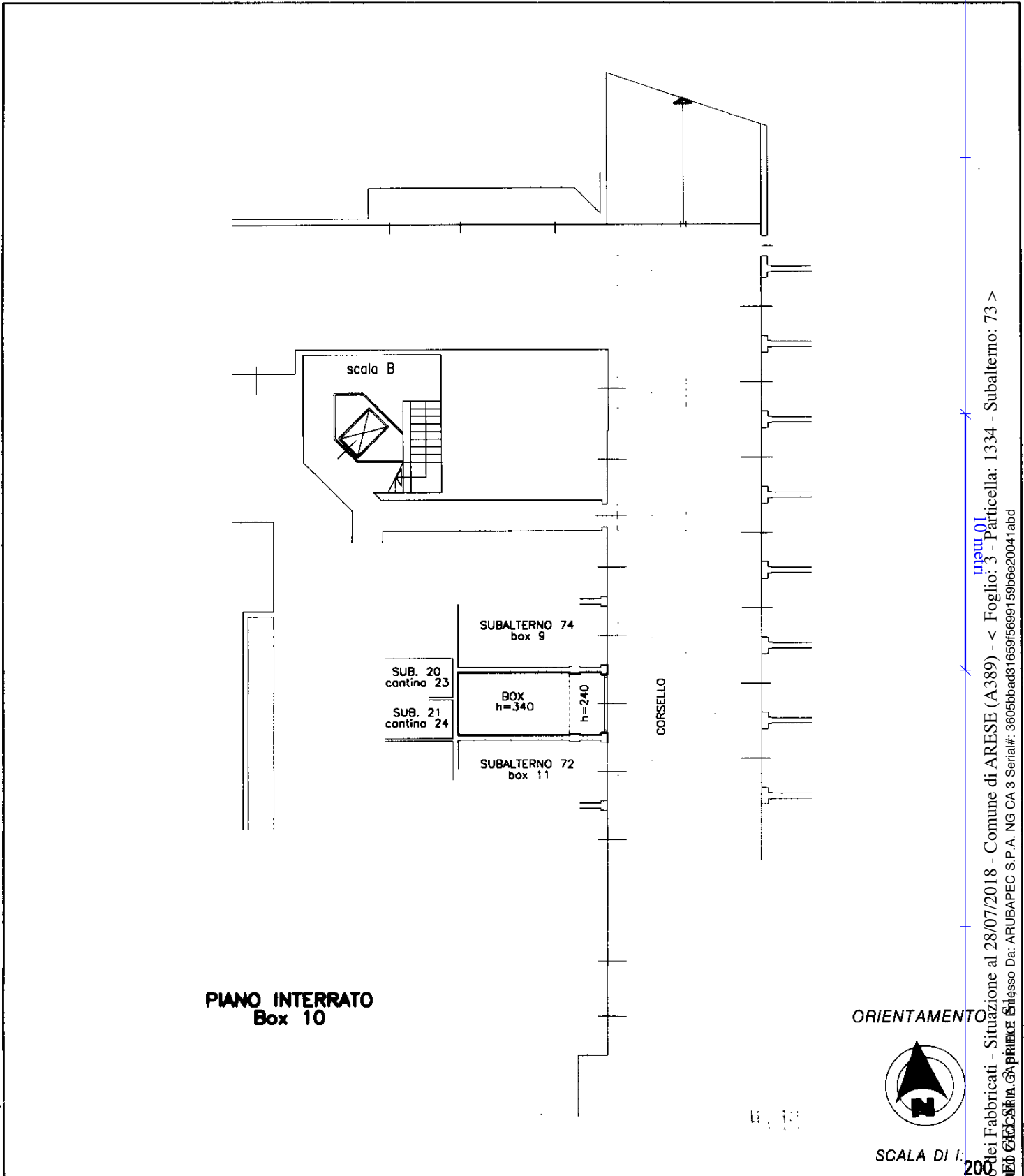

Roma - Istituto Poligrafico e Zecca dello Stato - P.V.

Catasto Edilizio Fabbricati - Situazione al 28/07/2018 - Comune di ARESE (A389) - < Foglio: 3 - Particella: 1334 - Subalterno: 73 >
Firmato DA: **FRANCESCO CACCIARI** - Ingresso Da: ARUBAPEC S.P.A. NG CA 3 Serial#: 3605bbad31659f5699159b6e20041abd

Dichiarazione di N.C.
Denuncia di variazione

Compilata dal **Geometra ALBERTO VOCI**
(Titolo, cognome e nome)

RISERVATO ALL'UFFICIO

Ultima planimetria in atti

Data presentazione: 26/05/1999 - Data: 28/07/2018 - n. T51344 - Richiedente: **FRANCESCO CACCIARI** - Milano - n. 7559 - Foglio: 3 - Particella: 1334 - Subalterno: 73 - Formato stampo richiesto: A4 (210x297)

Totale scelti **1334** - Formato di acquisizione: **A4 (210x297)** - data **28/07/2018** Firma **Alberto Voci**



MODULARIO
a.r.f. n. 497



MINISTERO DELLE FINANZE
DIPARTIMENTO DEL TERRITORIO
CATASTO EDILIZIO URBANO (RDL 13-4-1939, n. 652)

MOD. B

LIRE
200

Planimetria di u.i.u. in Comune di **ARESE** via **DEI GELSI** civ. >

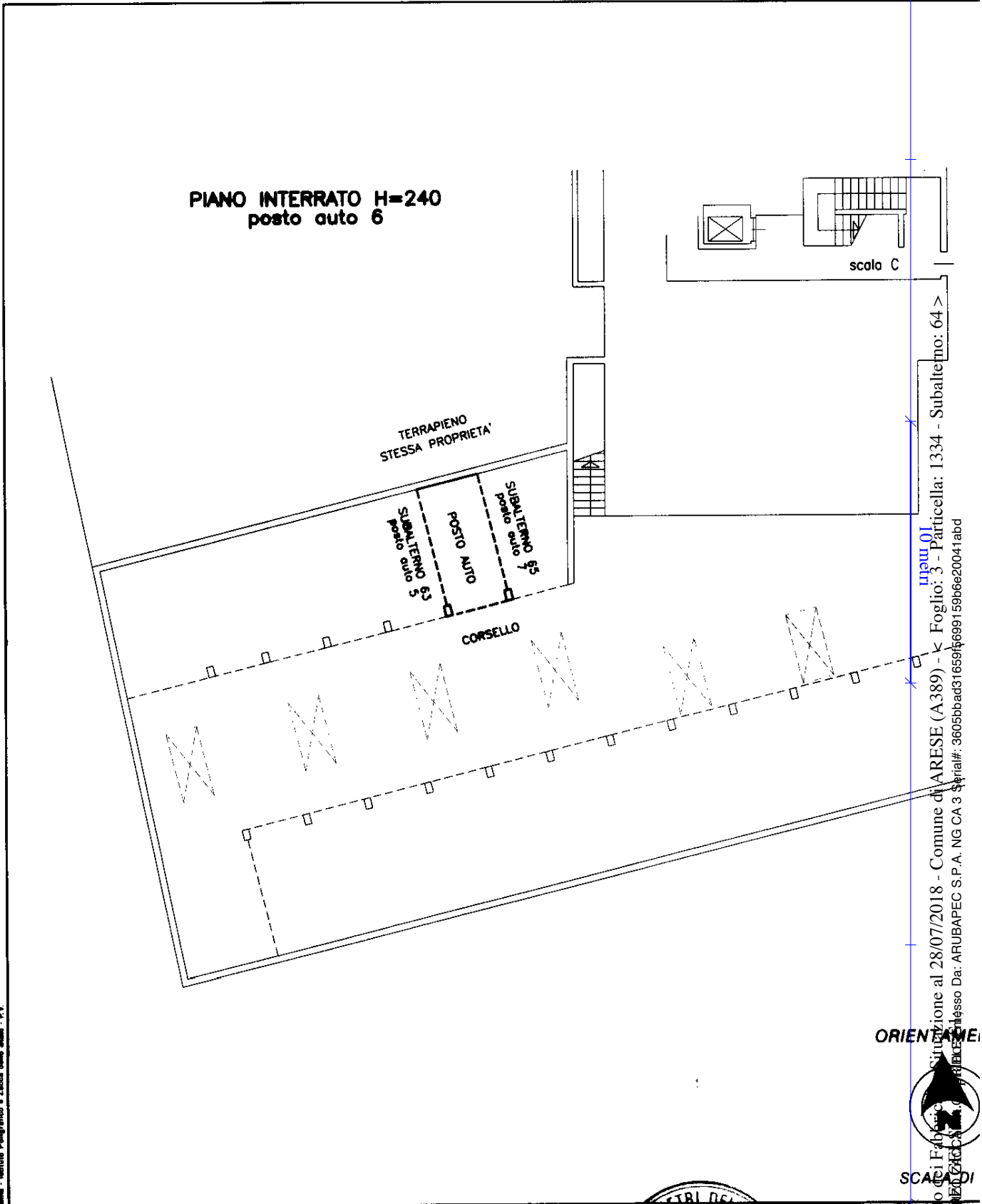

Banco - Istituto Poligrafico e Zecca dello Stato - P.V.

man. 01
no: 64 >
1334 - Subaltemo:
no: 64 >
Foglio: 3 - Particella: 1334 - Subaltemo:
no: 64 >
Arubapec S.p.A. NG CA 3 Serial#: 3605bbad31659f6699159b6e20041abd

ORIENTAMENTO



SCALA DI

Dichiarazione di N.C.
Denuncia di variazione

Compilata dal **Geometra ALBERTO VOCI**
(Titolo, cognome e nome)



RISERVATO ALL'UFFICIO

Ultima planimetria in atti

Data presentazione: 26/05/1999 - Data: 28/07/2018 - n. T51345 - Richiedente: PRNGRL74B01LA
Totale schede: 1 n. 1334 sub. 64
Identificativi catastali
Iscritto all'albo de **Geometri**
Milano
Fornato stampa richiesto: A4 (210x297) data Firma *[Signature]*

