

MOD. 14 RIGU  
F. Cat. S.T. - N. 481



MINISTERO DELLE FINANZE  
DIREZIONE GENERALE DEL CATASTO E DEI SERVIZI TECNICI ERARIALI

71779

Mod. B (Nuovo Catasto Edilizio Urbano)

# NUOVO CATASTO EDILIZIO URBANO

(R. DECRETO LEGGE 13 APRILE 1939, N. 652)

Planimetria dell'immobile situato nel Comune di MILANO Via MONTE POPERA 1

Ditta Gestione INA CASA amministrata da IST. AUT. CASE POPOLARI Via S. Paolo 12 Milano

Allegata alla dichiarazione presentata all'Ufficio(\*) T. E. di Milano

(\*) Tecnico Erariale o del Comune

Planimetria dell'unità immobiliare denunciata con scheda N. **0941313**

Proprietà della Ditta intestata

certile

Proprietà F. 111 Castella

Proprietà della Ditta intestata

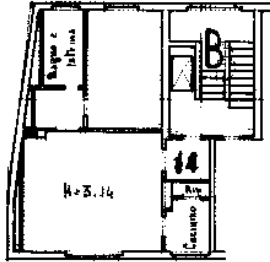

Via ROGOREDO

ACCERTAMENTO GENERALE DELLA  
PROPRIETÀ IMMOBILIARE URBANA  
(R. D. L. 13 Aprile 1939, n. 652)

COMUNE  
MILANO

Talloncino di riscontro  
DELLA  
SCHEDA NUMERO  
**D**

**0941313**

AVVERTENZA: Il presente talloncino deve essere incollato a cura del dichiarante sulla planimetria (riproduzione in unità immobiliare denunciata con la presente scheda) da presentarsi al sensi dell'articolo 7 del R. D. L. 13 aprile 1939, n. 652.

## PIANO RIALZATO

ORIENTAMENTO



SCALA DI 1:200

SPAZIO RISERVATO PER LE ANNOTAZIONI D'UFFICIO

DATA  
PROT. N°

Compilata dal Geom. BUMI GUIDO  
(Titolo, nome e cognome del tecnico)

di ALDO

Iscritto all'Albo dei Geometri

della Provincia di Milano

**30 GIUGNO 1955**

DATA

Firma: Guido Bumi

ISTITUTO POLIGRAFICO DELLO STATO

Ultima planimetria in atti