

Società Immobiliare Ippodromo s.r.l.
Via Marconi n° 59 - 31020 Villalba (TV) - P.I. 03065410262

Objetto : ELABORATO GRAFICO ALLEGATO A SEGNALEZIONE CERTIFICATA DI INIZIO ATTIVITA' PER OPERE DI COMPLETAMENTO DELLE AUTORIZZAZIONI INTERRATE PERMESSO DI COSTRUIRE n° 50/2003

Redattore : Foglio 28
Mappale 508-509
Via Valera ant. Via Manvisio

Redatto il : 11/05/2003
Firma : [Firma]

STATO DI FATTO 2

STUDIO TECNICO ASSOCIATO
RAIANELLI
Via Marconi 4/7
31020 Villalba (TV)
Tel. 0422/271111
Fax 0422/271112

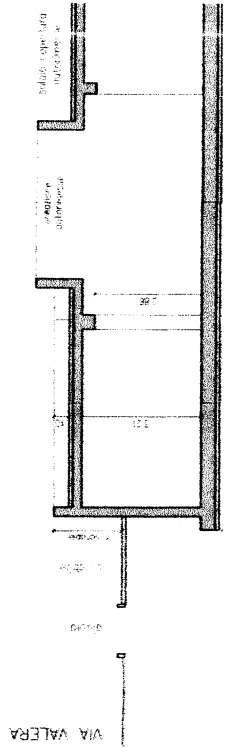
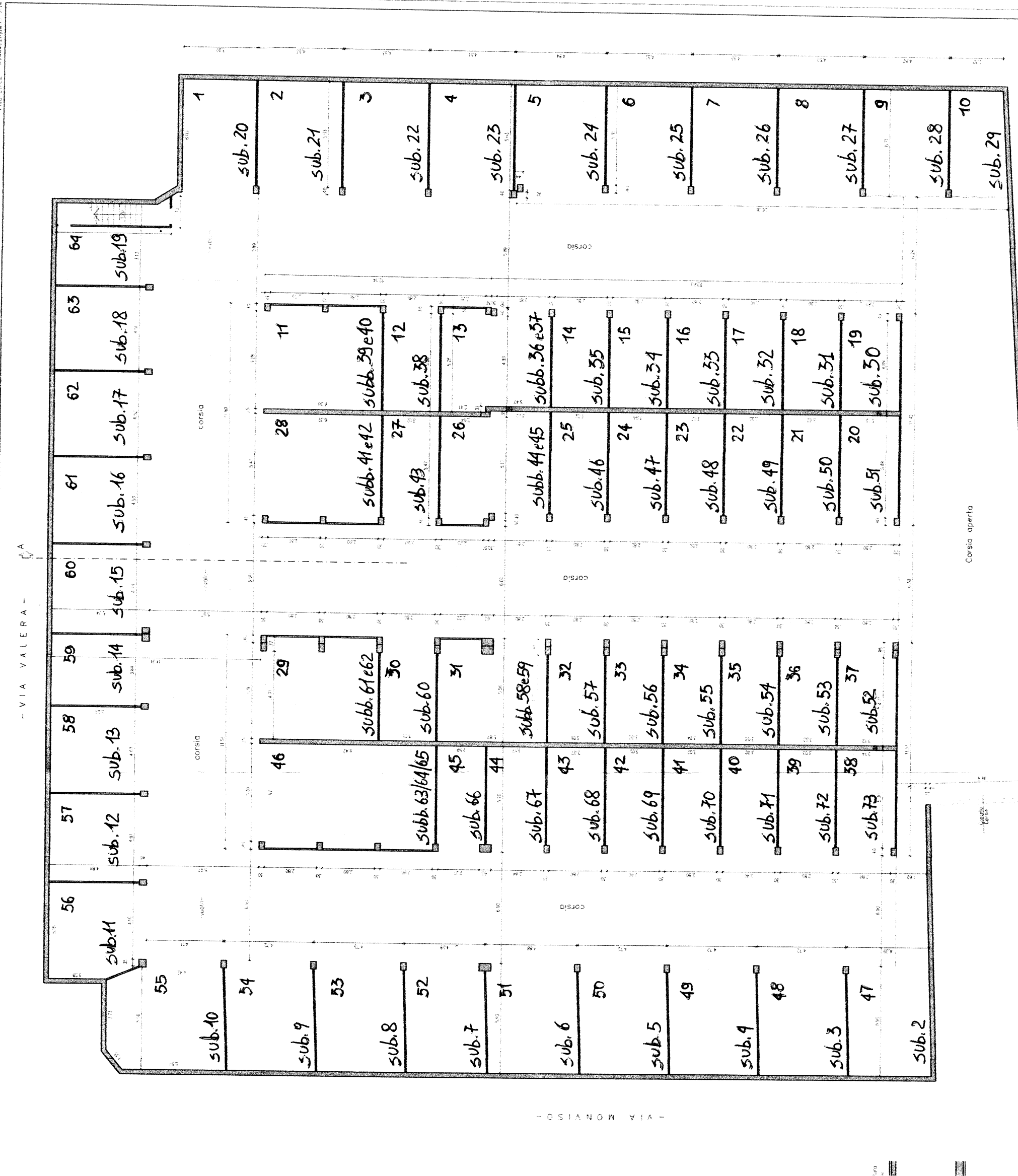

SEZIONE A-A (PORZIONE) 1:100