

MOD. BR (CEU)
F. 170 2000 007



MINISTERO DELLE FINANZE
DIREZIONE GENERALE DEL CATASTO E DEI S.S.T.T.E.E
CATASTO EDILIZIO URBANO (RDL 13-4-1939, n. 852)

MOD. BR (CEU)

Pianimetria di u.i.u. in Comune di LIMBIATE via BRAMANTE civ. 17

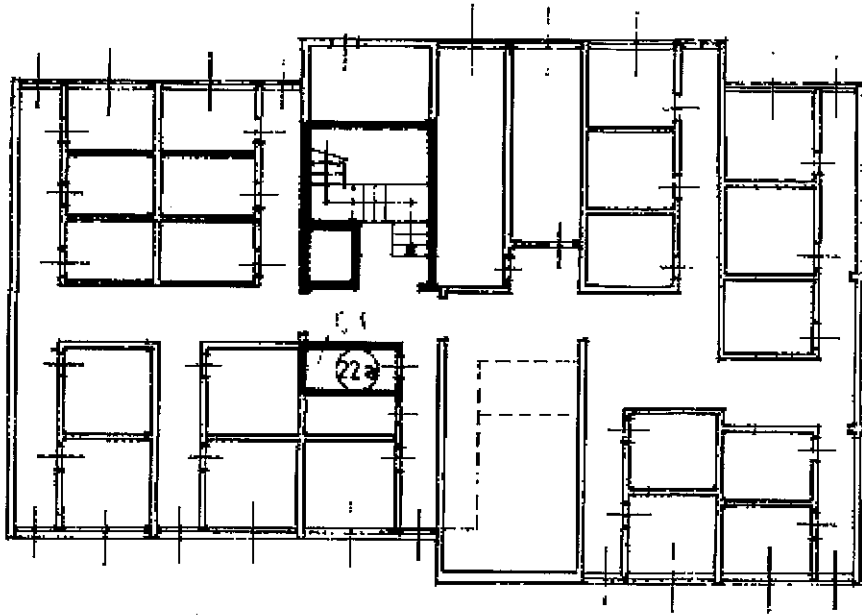

Pianta Piano Seminterrato CANTINE

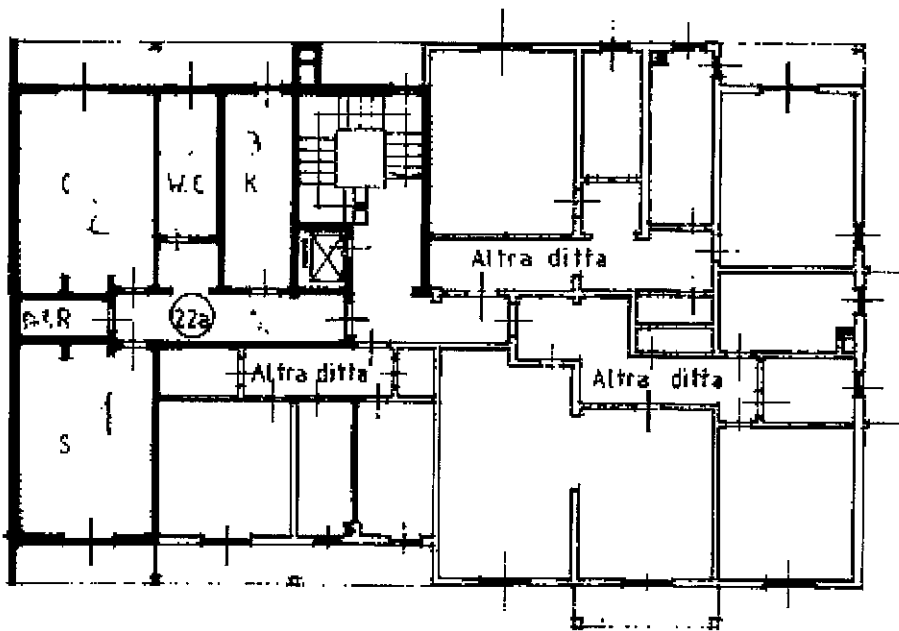

Pianta Piano Sesto

Porz. A.

ORIENTAMENTO

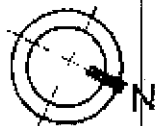

SCALA DI 1:200

Dichiarazione di N.C.
Denuncia di variazione

Compilata dal Geometra Zanin ...
(Titolo cognome e nome)
Maurizio

RISERVATO ALL'UFFICIO

Ultima planimetria catastale

Iscritto all'Albo dei Geometri

Data presentazione: 28/03/1995 - Data: 16/03/2022 - n. T170998 - Richiedente: MNTSLV76E66L219X

Totale schede: 1 - Formato di acquisizione: A4(210x297) - Formato stampa richiesta: A4(210x297)

linea 01
Catasto del Fabbricati - Situazione al 16/03/2022 - Comune di LIMBIATE(ES91) - < Foglio 41 - Particella 131 - Subaltemo 503 >
Firmato DA MNTSLV76E66L219X



MODULARIO
F. 119 - 440 - 087



MINISTERO DELLE FINANZE
DIREZIONE GENERALE DEL CATASTO E DEI SS TT.EE.
CATASTO EDILIZIO URBANO (RD.L. 13-4-1939, n. 652)

Planimetria di u.i.u. in Comune di LIMBIATE via BRAMANTE civ. 12

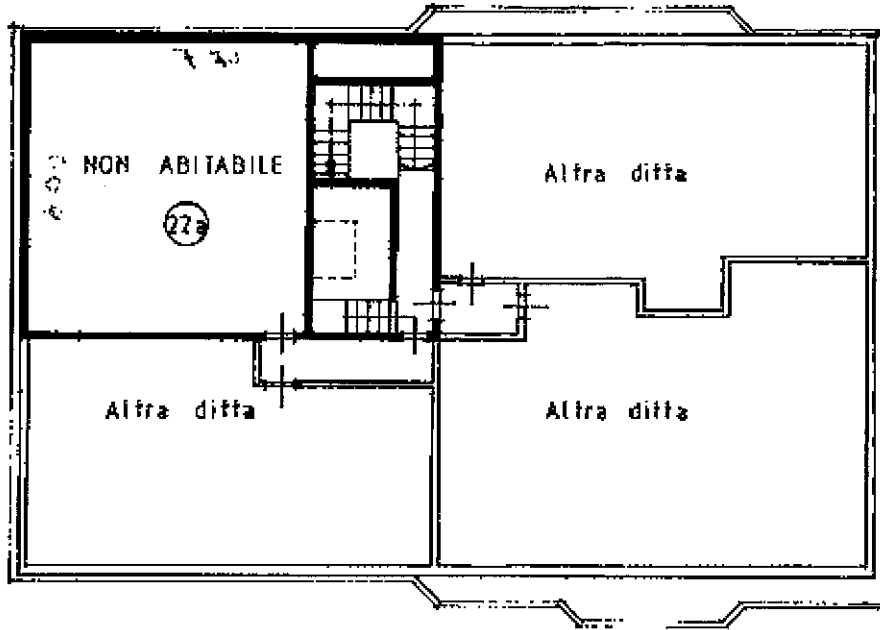

Pianta Piano Sottotetto

*Porz. A
C*

135

ORIENTAMENTO



SCALA DI 1:200

Dichiarazione di N.C.
Denuncia di variazione

Computata dal Geometra. Zanin...
(Titolo, cognome e nome)

Maurizio

RISERVATO ALL'UFFICIO

Ultima planimetria in atti

identificativi catastali

iscritto all'albo dei Geometri

Data presentazione: 28/03/1995 - Data: 16/03/2022 - n. T170999 - Richiedente: MNTSLV76E66L219X

della provincia di Milano

Totale schede 31 - Formato di acquisizione: A4 (210x297) - Formato stampa richiesto: A4 (210x297)

data 25/9/94

Firma *[Signature]*

Catasto dei Fabbricati - Situazione al 16/03/2022 - Comune di LIMBIATE(E591) - < Foglio 41 - Particella 131 - Subalterno 505 >
Firmato dal [Nome] incaricato dell'Ufficio di [Ufficio] - Firma Qualificata - Serial#: 1488867

