

**Agenzia del Territorio
CATASTO FABBRICATI
Ufficio Provinciale di
Milano**

Dichiarazione protocollo n. MI0667208 del 11/12/2014

Planimetria di u.i.u. in Comune di Milano

Corso Plebisciti

civ. 13

Identificativi Catastali:

Sezione:

Foglio: 356

Particella: 542

Subalterno: 31

Compilata da:
Camponovo Guido

Iscritto all'albo:
Periti Edili

Prov. Milano

N. 3750

Scheda n. 1

Scala 1:200

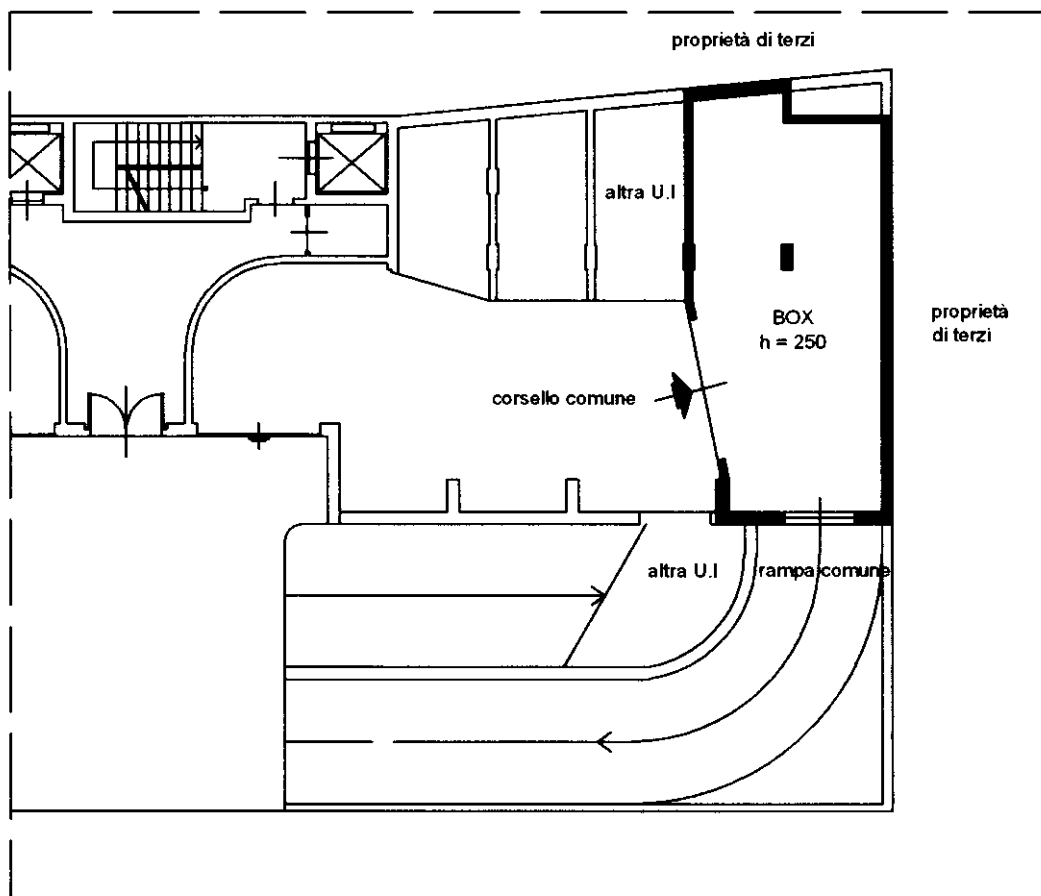

PIANO TERRA

SCALA 1 : 200

Catasto dei Fabbricati - Situazione al 12/09/2021 - Comune di MILANO (F205) - < Foglio: 356 - Particella: 542 - Subalterno: 31 >
CORSO PLEBISCITI n. 13 piano: T;

Ultima planimetria in atti