

**Agenzia del Territorio  
CATASTO FABBRICATI  
Ufficio Provinciale di  
Milano**

Dichiarazione protocollo n. MI0667271 del 11/12/2014

Planimetria di u.i.u. in Comune di Milano

Corso Plebisciti

civ. 13

Identificativi Catastali:

Sezione:  
Foglio: 356  
Particella: 542  
Subalterno: 35

Compilata da:  
Camponovo Guido  
Iscritto all'albo:  
Periti Edili

Prov. Milano

N. 3750

Scheda n. 1      Scala 1:200

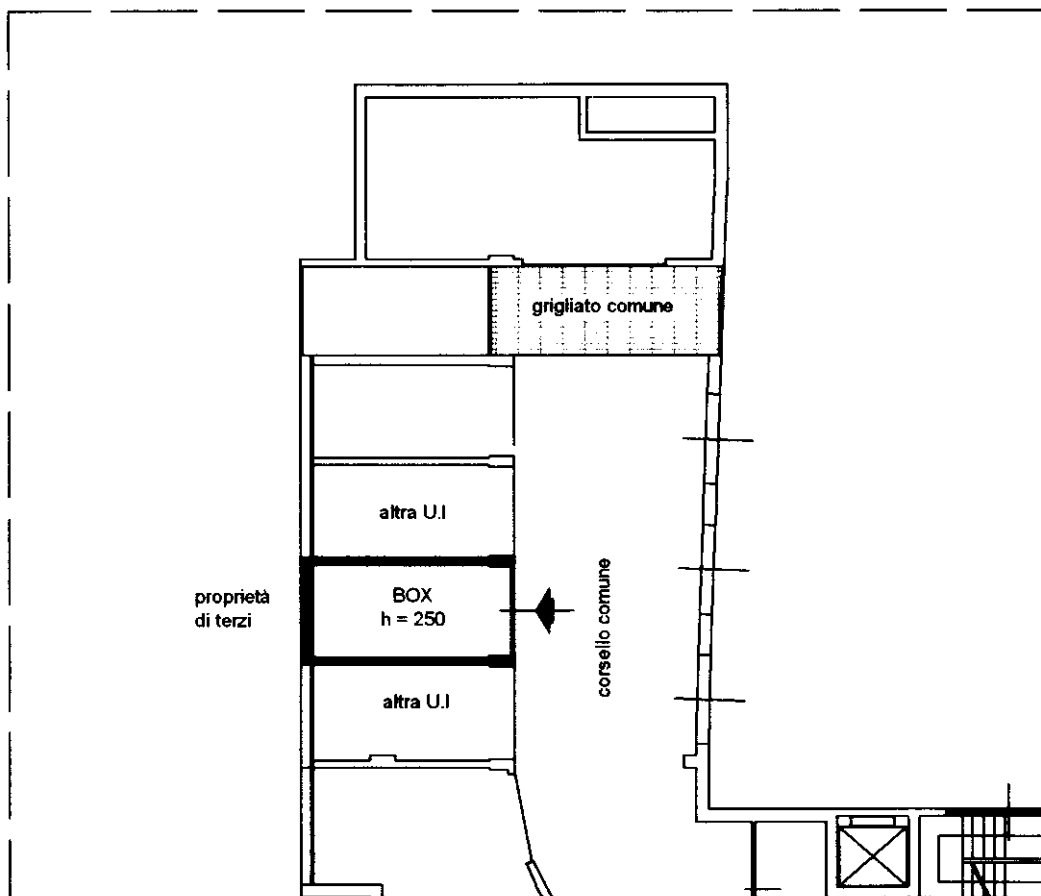

**PIANO PRIMO**

SCALA 1 : 200

Catasto dei Fabbricati - Situazione al 31/01/2021 - Comune di MILANO (F205) - < Foglio: 356 - Particella: 542 - Subalterno: 35 >  
CORSO PLEBISCITI n. 13 piano: 1;

Ultima planimetria in atti