

**Agenzia del Territorio
CATASTO FABBRICATI
Ufficio Provinciale di
Milano**

Dichiarazione protocollo n. 000640626 del 21/07/2003

Planimetria di u.i.u. in Comune di **Bernate Ticino**

Via Milano

civ. **36-T-1**

Identificativi Catastali:

Sezione:

Foglio: **2**

Particella: **20**

Subalterno: **702**

Compilata da:

Costa Francesco

Iscritto all'albo:

Geometri

Prov. **Milano**

N. **6859**

Scheda n. **1**

Scala **1:200**

mapp. 20 sub. 702
mapp. 410

PIANO TERRA

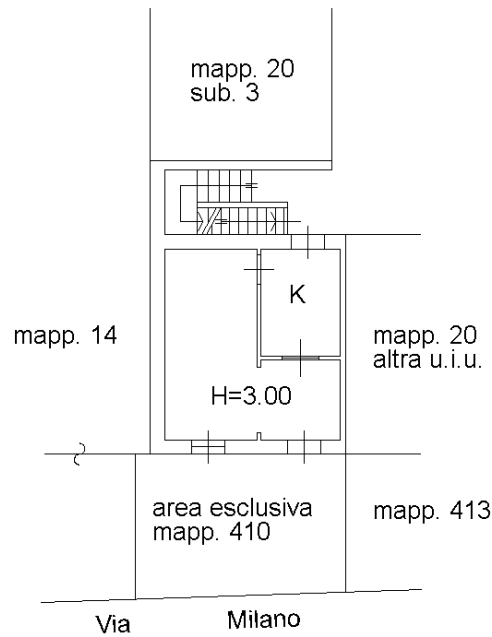

CANTINA

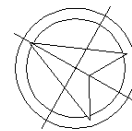
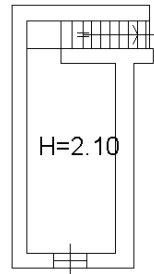

Ultima planimetria in atti

**Agenzia del Territorio
CATASTO FABBRICATI
Ufficio Provinciale di
Milano**

Dichiarazione protocollo n. MI0295577 del 02/04/2007

Planimetria di u.i.u. in Comune di Bernate Ticino

Via Milano

civ. 36

Identificativi Catastali:

Sezione:

Foglio: 2

Particella: 20

Subalterno: 703

Compilata da:

Fasani Giuseppe

Iscritto all'albo:
Geometri

Prov. Milano

N. 9326

Scheda n. 1

Scala 1:200

PIANO TERRA H=3.00

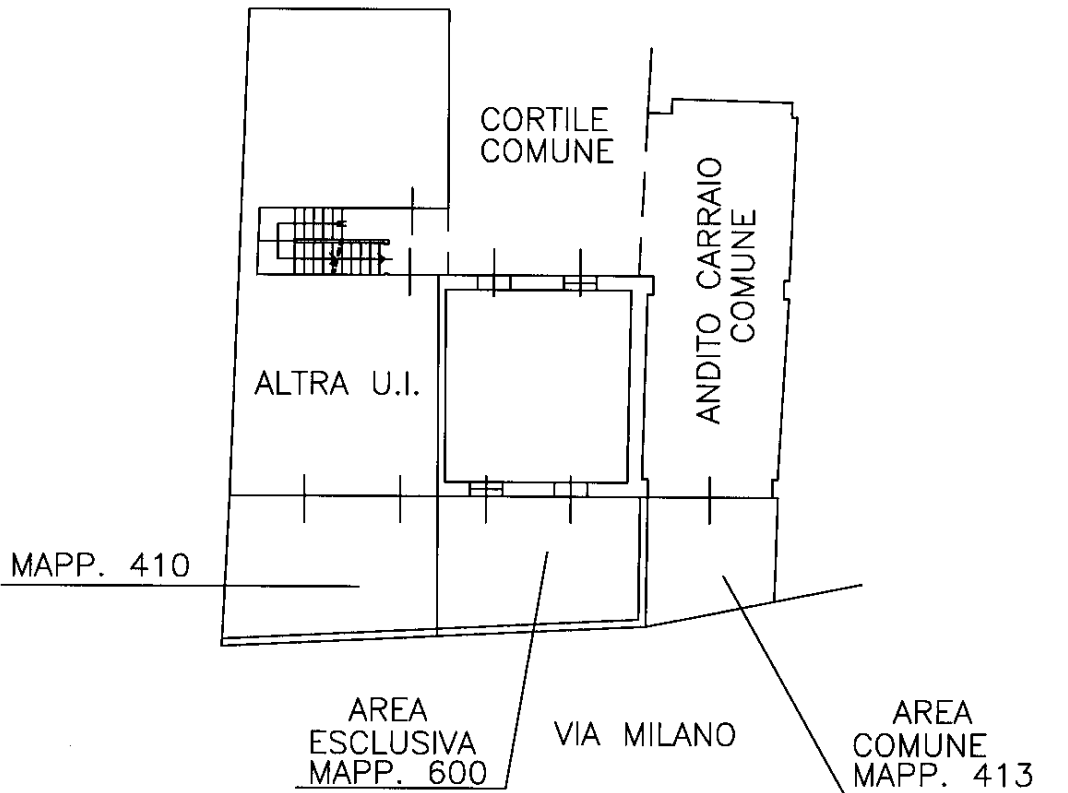
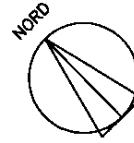

Ultima planimetria in atti

E=1486400

1 Particella: 410



E=1486400

1 Particella: 600



