

**Agenzia del Territorio
CATASTO FABBRICATI
Ufficio Provinciale di
Milano**

Dichiarazione protocollo n. MI1011233 del 14/12/2010

Planimetria di u.i.u. in Comune di Vaprio D'adda

Via Antonio Motta

civ. 20

Identificativi Catastali:

Sezione:

Foglio: 6

Particella: 72

Subalterno: 706

Compilata da:
Barbieri Luca

Iscritto all'albo:
Geometri

Prov. Bergamo

N. 4039

Scheda n. 1

Scala 1:200

PIANTA PIANO TERRA H=3.44m

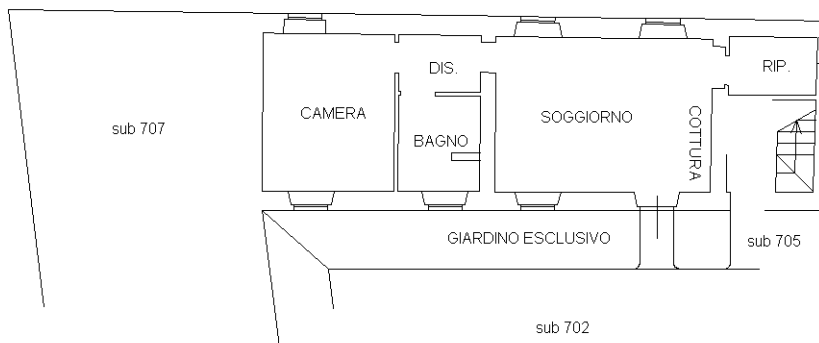

PIANTA PIANO PRIMO

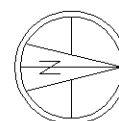
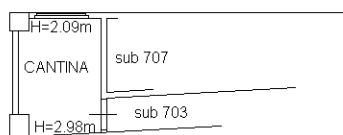

Catasto dei Fabbricati - Situazione al 04/10/2021 - Comune di VAPRIO D'ADDA (L667) - < Foglio: 6 - Particella: 72 - Subalterno: 706 >
VIA ANTONIO MOTTA n. 20 piano: T-1;

Ultima planimetria in atti