



Foto 01 - Il fabbricato su via Trieste



Foto 02 - Il fabbricato su via Trieste



Foto 03 - L'accesso del fabbricato al civico 11 di via Trieste



Foto 04 - Prospetto del fabbricato con accesso all'unità su via Trieste



Foto 05 - Vialetto interno laterale del fabbricato



Foto 06 - Vialetto esterno laterale del fabbricato



Foto 07 - Terrazza di accesso all'unità



Foto 08 - Terrazza di accesso all'unità



Foto 09 - Ingresso al negozio



Foto 10 - Negozio



Foto 11 - Negozio



Foto 12 - Negozio



Foto 13 - Negozio



Foto 14 - Negozio



Foto 15 - Negozio



Foto 16 - Negozio





Foto 17 - Retro negozio



Foto 18 - Retro negozio



Foto 19 - Disimpegno bagno



Foto 20 - Bagno



Foto 21 - Disimpegno



Foto 22 - Disimpegno



Foto 23 - Laboratorio

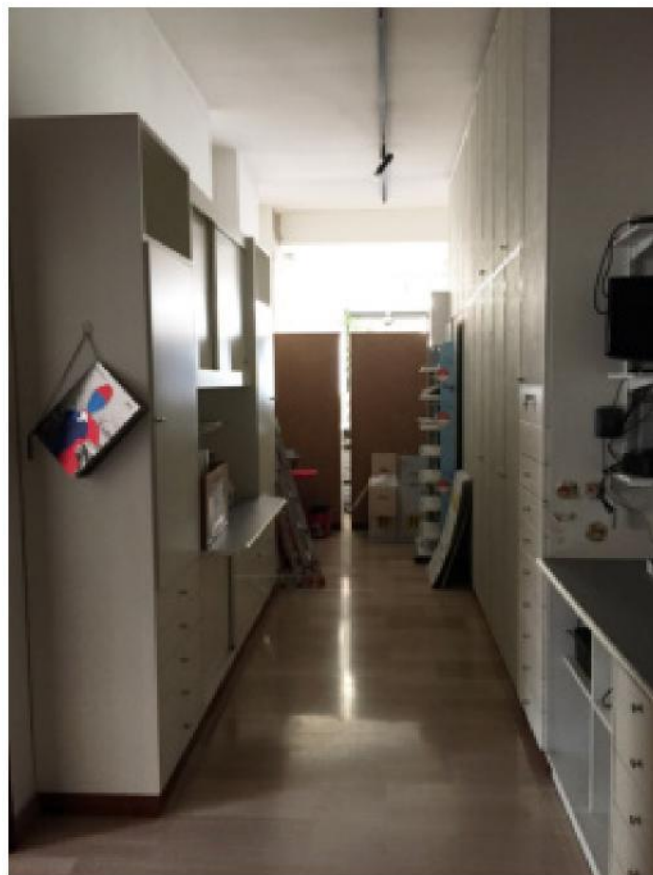

Foto 24 - Laboratorio



Foto 25 - Soppalco interno



Foto 26 - Negozio



Foto 27 - Scala di discesa al primo piano interrato



Foto 28 - Disimpegno al primo piano interrato

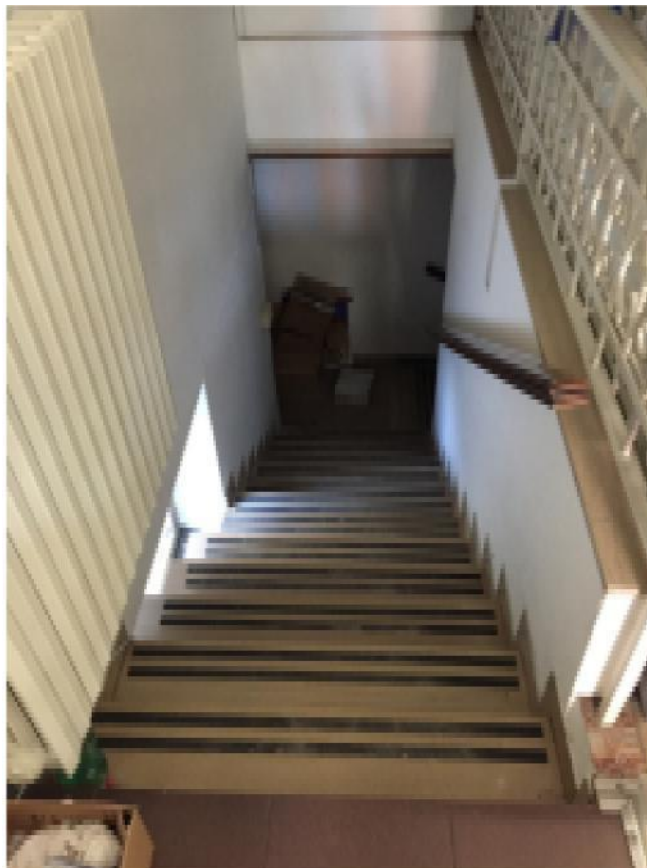

Foto 29 - Disimpegno al primo piano interrato



Foto 30 - Caldaia al primo piano interrato



Foto 31 - Cantina al primo piano interrato



Foto 32 - Cantina al primo piano interrato





Foto 33 - Il retro del fabbricato con il giardino



Foto 34 - Accesso al box doppio



Foto 35 - Box doppio sul retro del fabbricato



Foto 36 - Box doppio



Foto 37 - Box doppio



Foto 38 - Box doppio



Foto 39 - Accesso al box dal corridoio al primo piano interrato



Foto 40 - Accesso al box dal corridoio al primo piano interrato