

TRIBUNALE DI MILANO

PROCEDURA DI ESECUZIONE IMMOBILIARE

R.G. 2215/2014

Giudice delle Esecuzioni: Dott.ssa Laura Cesira Stella

ALLEGATI

Allegato 1

Scheda Catastale subalterno 710

**Agenzia del Territorio
CATASTO FABBRICATI
Ufficio Provinciale di
Milano**

Dichiarazione protocollo n. MI0327230 del 29/03/2011

Planimetria di u.i.u. in Comune di Corbetta

Via Luigi Settembrini

civ. 24

Identificativi Catastali:

Sezione:

Foglio: 3

Particella: 144

Subalterno: 710

Compilata da:

Mattina Salvatore

Iscritto all'albo:
Ingegneri

Prov. Milano

N. 12820

Scheda n. 1

Scala 1:200

PIANO PRIMO

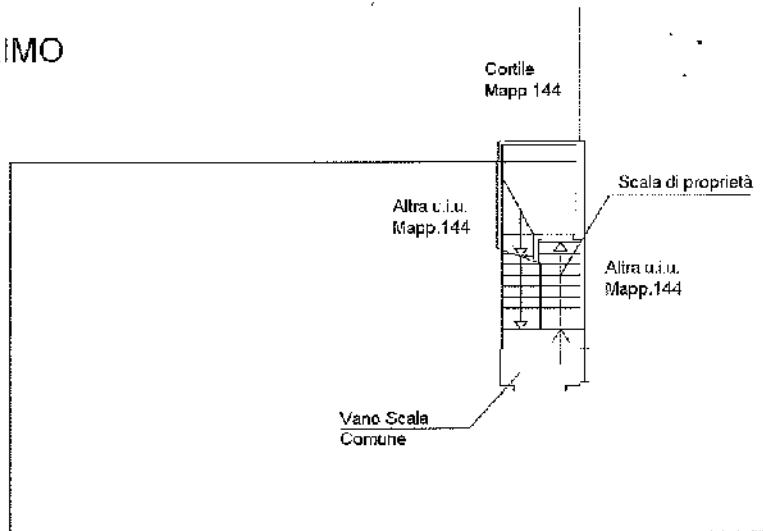

PIANO SECONDO

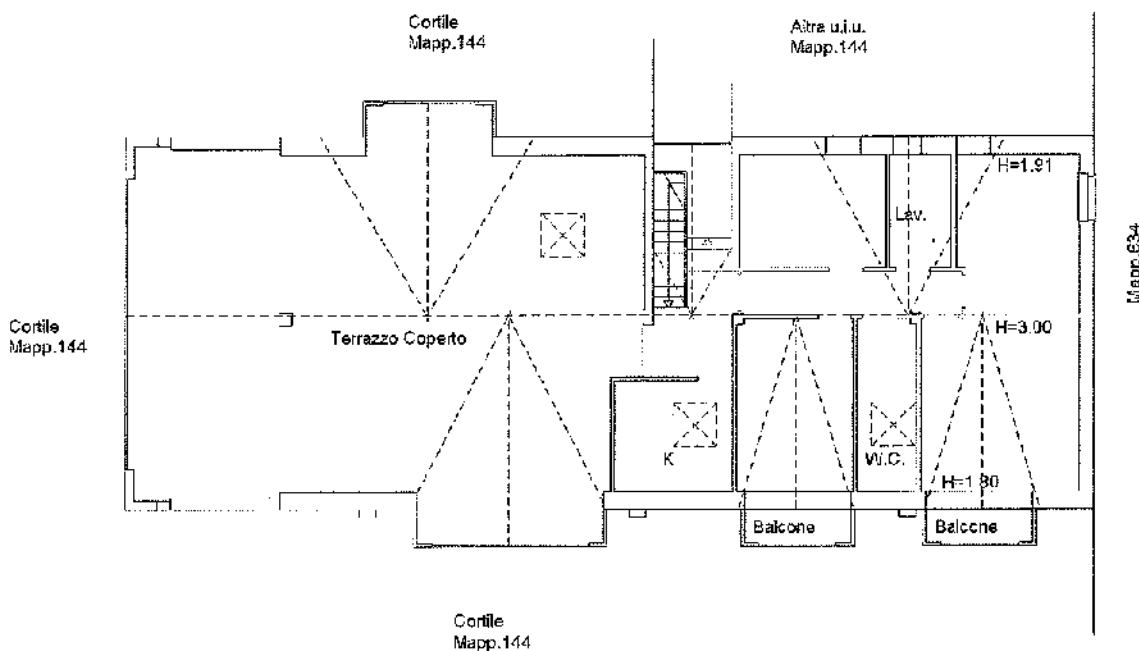

Catasto dei fabbricati - Situazione al 09/09/2015 - Comune di CORBETTA (0386) - Z. Foglio: 3 - Particella: 144 - Subalterno: 710 >
CATASTO DEI FABBRICATI - VIA SETTEMBRINI n. 24 piano: 1-2;

Cortile 01

Ultima planimetria in atti

Allegato 2

Visura Catastale subalterno 710