

**Agenzia delle Entrate
CATASTO FABBRICATI
Ufficio Provinciale di
Milano**

Dichiarazione protocollo n. MI0587099 del 01/09/2015

Planimetria di u.i.u. in Comune di Bollate

Via Privata Stelvio

civ. 38

Identificativi Catastali:

Sezione:
Foglio: 50
Particella: 169
Subalterno: 1

Compilata da:
Cirillo Salvatore
Iscritto all'albo:
Architetti

Prov. Milano

N. 17750

Scheda n. 1

Scala 1:500

U.I.U. ID. AL FG 50 MAPP 169 SUB 1

GRAFFATO AL MAPP 290 SUB 1

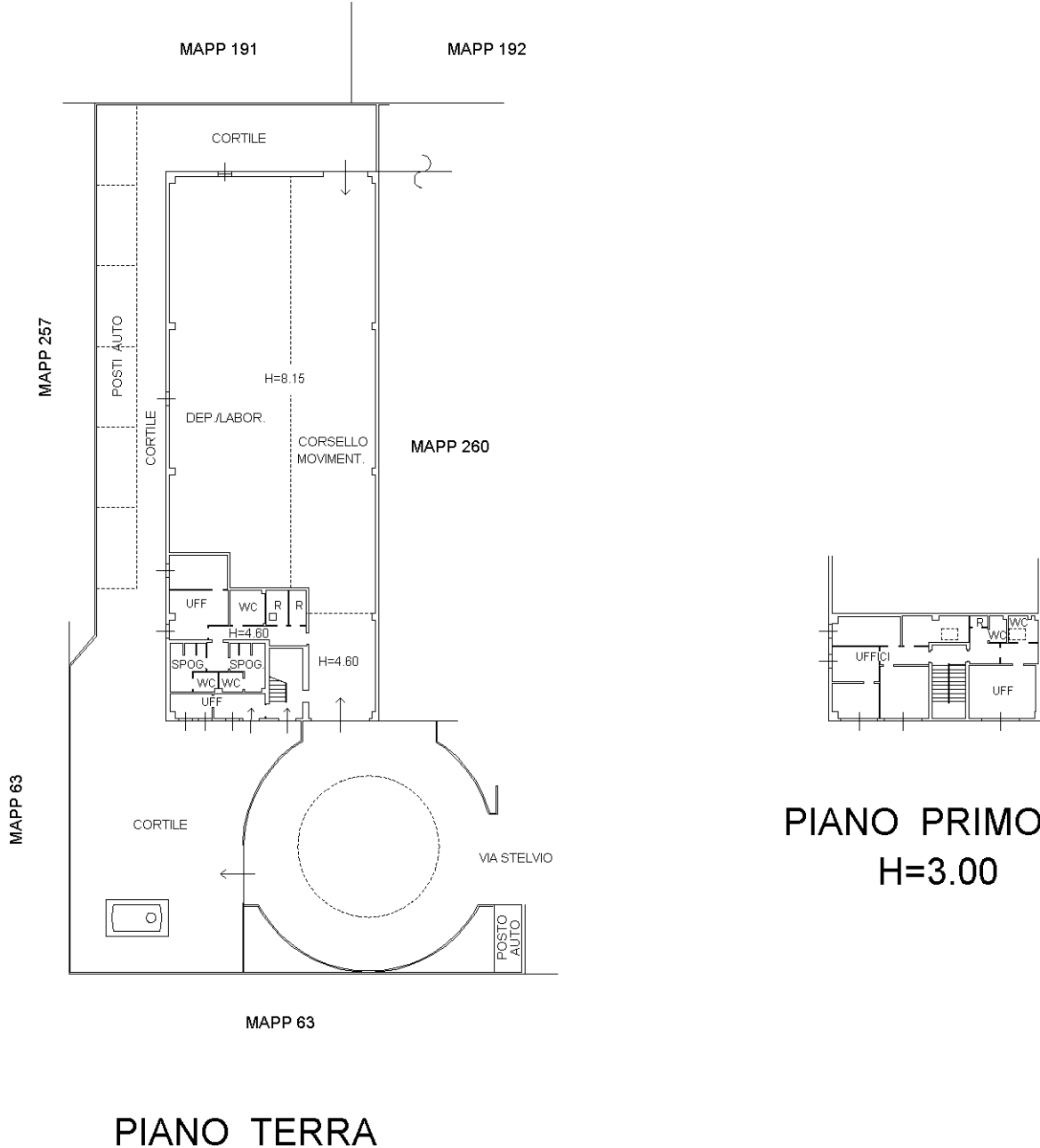

**PIANO PRIMO
H=3.00**

PIANO TERRA



Ultima planimetria in atti