

Agenzia del Territorio
CATASTO FABBRICATI
Ufficio provinciale di
Milano

Dichiarazione protocollo n. MI0429604 del 13/05/2008
Planimetria di u.i.u. in Comune di Cassano D'adda
Via Casirate
civ. 115

Identificativi Catastali:
Sezione:
Foglio: 29
Particella: 197
Subalterno: 804

[REDACTED]
Iscritto all'Albo
Geometri
Prov. Bergamo
N. 2889

Scheda n. 1
Scala 1: 200

PIANO TERRA

PIANO PRIMO
h. 290

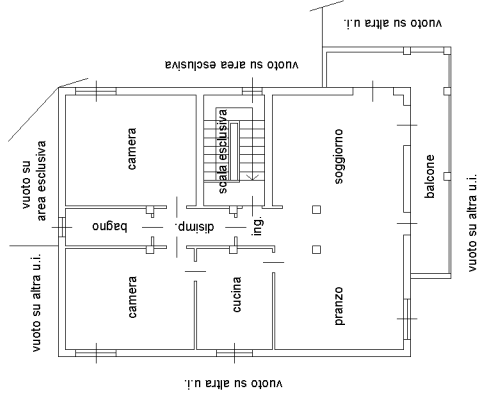

PIANO INTERRATO
h. 330

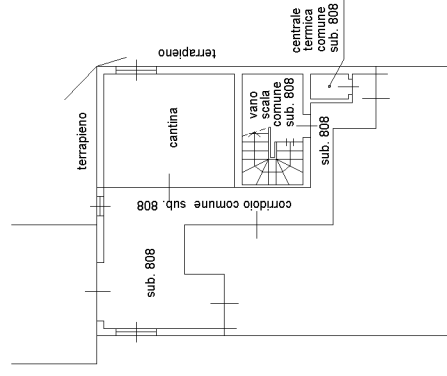

Ultima planimetria in atti



**Agenzia del Territorio
CATASTO FABBRICATI**
Ufficio provinciale di
Milano

Dichiarazione protocollo n. MI0429604 del 13/05/2008
Planimetria di u.i.u. in Comune di Cassano D'adda
Via Casirate
civ. 115

Identificativi Catastali:
Sezione:
Foglio: 29
Particella: 197
Subalterno: 804
Prov. Bergamo N. 2889

Scheda n. 1 - Scala 1: 200

PIANO TERRA

PIANO PRIMO
h. 290

PIANO INTERRATO
h. 330

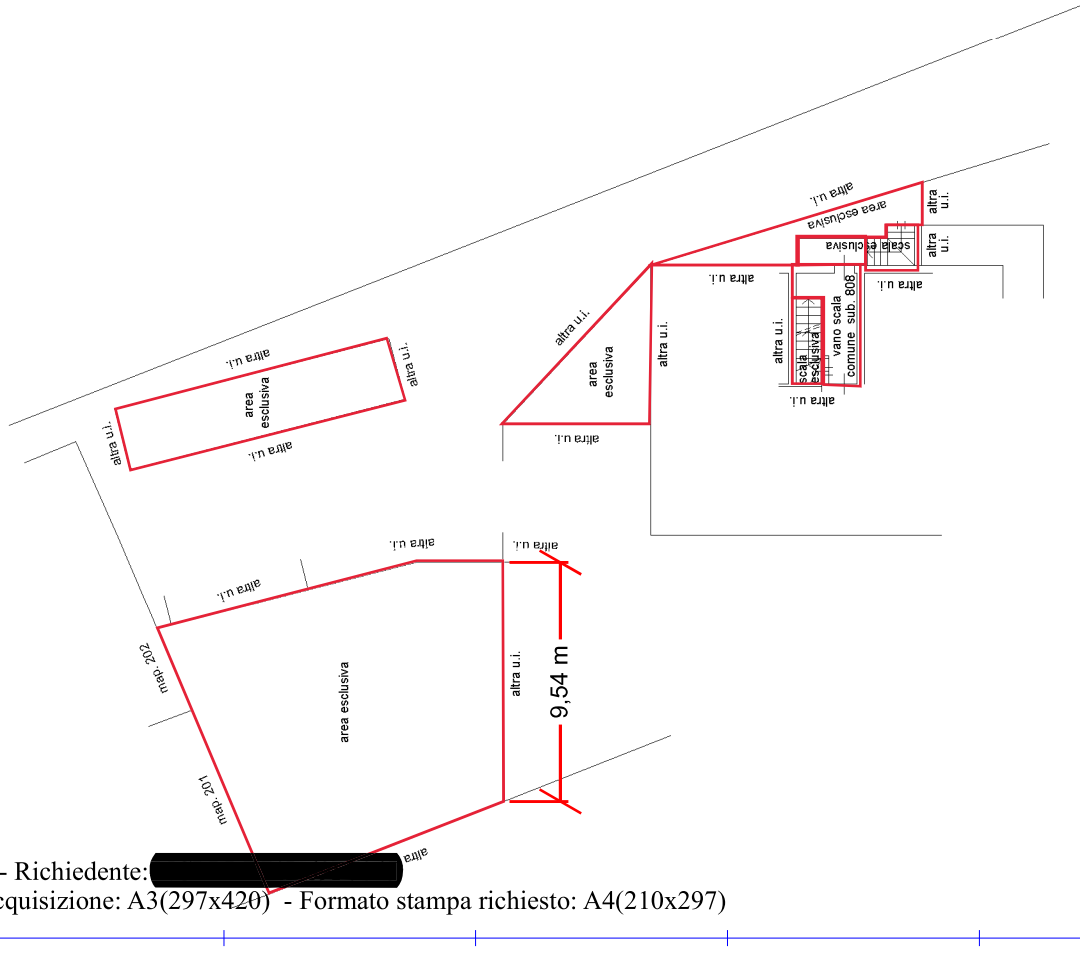
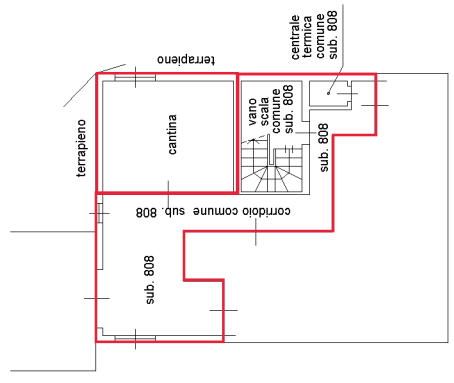
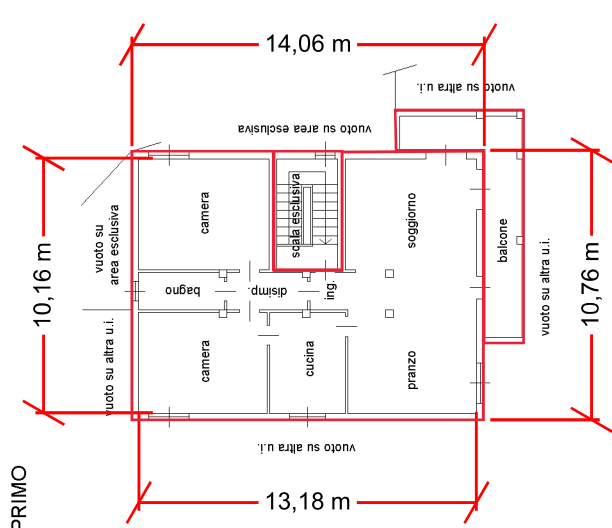

Ultima planimetria inatti



Ufficio Provinciale di Milano - Territorio
Servizi Catastali

Visura storica per immobile

Situazione degli atti informatizzati dall'impianto meccanografico al 10/05/2021

Data: 10/05/2021 - Ora: 13.47.55 Segue

Visura n.: T233448 Pag: 1

Dati della richiesta	Comune di CASSANO D'ADDA (Codice: C003) Provincia di MILANO
Catasto Fabbricati	Foglio: 29 Particella: 197 Sub.: 804

INTESTATO

1		(1) Proprieta' per 1/1
---	--	------------------------

Unità immobiliare dal 09/11/2015

N.	DATI IDENTIFICATIVI				DATI DI CLASSAMENTO				DATI DERIVANTI DA			
	Sezione Urbana	Foglio	Particella	Sub	Zona Cens.	Micro Zona	Categoria	Classe		Consistenza	Superficie Catastale	Rendita
1		29	197	804			A/7	3	8 vani	Totale: 163 m ² Totale escluse aree scoperte*: 156 m ²	Euro 743,70	Variazione del 09/11/2015 - Inserimento in visura dei dati di superficie.
Indirizzo	VIA CASIRATE n. 115 piano: T-1-S1;											
Annotazioni	classamento e rendita non rettificati entro dodici mesi dalla data di iscrizione in atti della dichiarazione (D.M. 701/94)											

Mappali Terreni Correlati
Codice Comune C003 - Sezione - Foglio 29 - Particella 197

Situazione dell'unità immobiliare dal 13/05/2009

N.	DATI IDENTIFICATIVI				DATI DI CLASSAMENTO				DATI DERIVANTI DA			
	Sezione Urbana	Foglio	Particella	Sub	Zona Cens.	Micro Zona	Categoria	Classe		Consistenza	Superficie Catastale	Rendita
1		29	197	804			A/7	3	8 vani		Euro 743,70	VARIAZIONE NEL CLASSAMENTO del 13/05/2009 protocollo n. MI0409697 in atti dal 13/05/2009 VARIAZIONE DI CLASSAMENTO (n. 35371.1/2009)
Indirizzo	, VIA CASIRATE n. 115 piano: T-1-S1;											
Annotazioni	classamento e rendita non rettificati entro dodici mesi dalla data di iscrizione in atti della dichiarazione (D.M. 701/94)											





Ufficio Provinciale di Milano - Territorio
Servizi Catastali

Visura storica per immobile

Situazione degli atti informatizzati dall'impianto meccanografico al 10/05/2021

Data: 10/05/2021 - Ora: 13.47.55 Segue

Visura n.: T233448 Pag: 2

Situazione dell'unità immobiliare dal 13/05/2008

N.	DATI IDENTIFICATIVI				DATI DI CLASSAMENTO				DATI DERIVANTI DA			
	Sezione Urbana	Foglio	Particella	Sub	Zona Cens.	Micro Zona	Categoria	Classe		Consistenza	Superficie Catastale	Rendita
1		29	197	804			A/7	3	8 vani		Euro 743,70	FUSIONE del 13/05/2008 protocollo n. M10429604 in atti dal 13/05/2008 FUSIONE (n. 32011.1/2008)
Indirizzo . VIA CASIRATE n. 115 piano: T-1-S1;												
Annotazioni classamento e rendita proposti (D.M. 701/94)												

Situazione degli intestati dal 27/03/2015

N.	DATI ANAGRAFICI	CODICE FISCALE	DIRITTI E ONERI REALI
1	[REDACTED]	[REDACTED]	(1) Proprietà per 1/1
DATI DERIVANTI DA VOLTURA DUFFICIO del 27/03/2015 protocollo n. M10515931 Voltura in atti dal 06/07/2015 Repertorio n.: 648296 Rogante: CATRI RAFFAELE Sede: TREVIGLIO Registrazione: Sede: CAN. PASSAGGI INTERMEDI TR. 22168/15 (n. 39655.1/2015)			

Situazione degli intestati dal 27/03/2015

N.	DATI ANAGRAFICI	CODICE FISCALE	DIRITTI E ONERI REALI
1	[REDACTED]	[REDACTED]	(1) Proprietà per 1/1 fino al 27/03/2015
DATI DERIVANTI DA ISTRUMENTO (ATTO PUBBLICO) del 27/03/2015 Nota presentata con Modello Unico in atti dal 15/04/2015 Repertorio n.: 648296 Rogante: CATRI RAFFAELE Sede: TREVIGLIO Registrazione: Sede: ATTO DI TRASFERIMENTO PATRIMONIALE A CAUSA DI SEPARAZIONE PERSONALE GIUDIZIALE (Passaggi intermedi da esaminare) (n. 22168.1/2015)			

Situazione degli intestati dal 13/05/2008

N.	DATI ANAGRAFICI	CODICE FISCALE	DIRITTI E ONERI REALI
1	[REDACTED]	[REDACTED]	(1) Proprietà per 1/2 in regime di comunione dei beni con [REDACTED] fino al 27/03/2015
2	[REDACTED]	[REDACTED]	(1) Proprietà per 1/2 in regime di comunione dei beni con [REDACTED] fino al 27/03/2015
DATI DERIVANTI DA FUSIONE del 13/05/2008 protocollo n. M10429604 in atti dal 13/05/2008 Registrazione: FUSIONE (n. 32011.1/2008)			

Per ulteriori variazioni richiedere le visure storiche dei seguenti immobili soppressi, originari del precedente:

- foglio 29 particella 197 subalterno 706
- foglio 29 particella 197 subalterno 708
- foglio 29 particella 197 subalterno 709
- foglio 29 particella 197 subalterno 710
- foglio 29 particella 197 subalterno 716
- foglio 29 particella 197 subalterno 703

Unità immobiliari n. 1

Tributi erariali: Euro 0,90





Ufficio Provinciale di Milano - Territorio
Servizi Catastali

Data: 10/05/2021 - Ora: 13.47.55 Fine

Visura n.: T233448 Pag: 3

Visura storica per immobile

Situazione degli atti informatizzati dall'impianto meccanografico al 10/05/2021

Visura telematica

* Codice Fiscale Validato in Anagrafe Tributaria

** Si intendono escluse le "superfici di balconi, terrazzi e aree scoperte pertinenziali e accessorie, comunicanti o non comunicanti"
(cfr. Provvedimento del Direttore dell'Agenzia delle Entrate 29 marzo 2013).



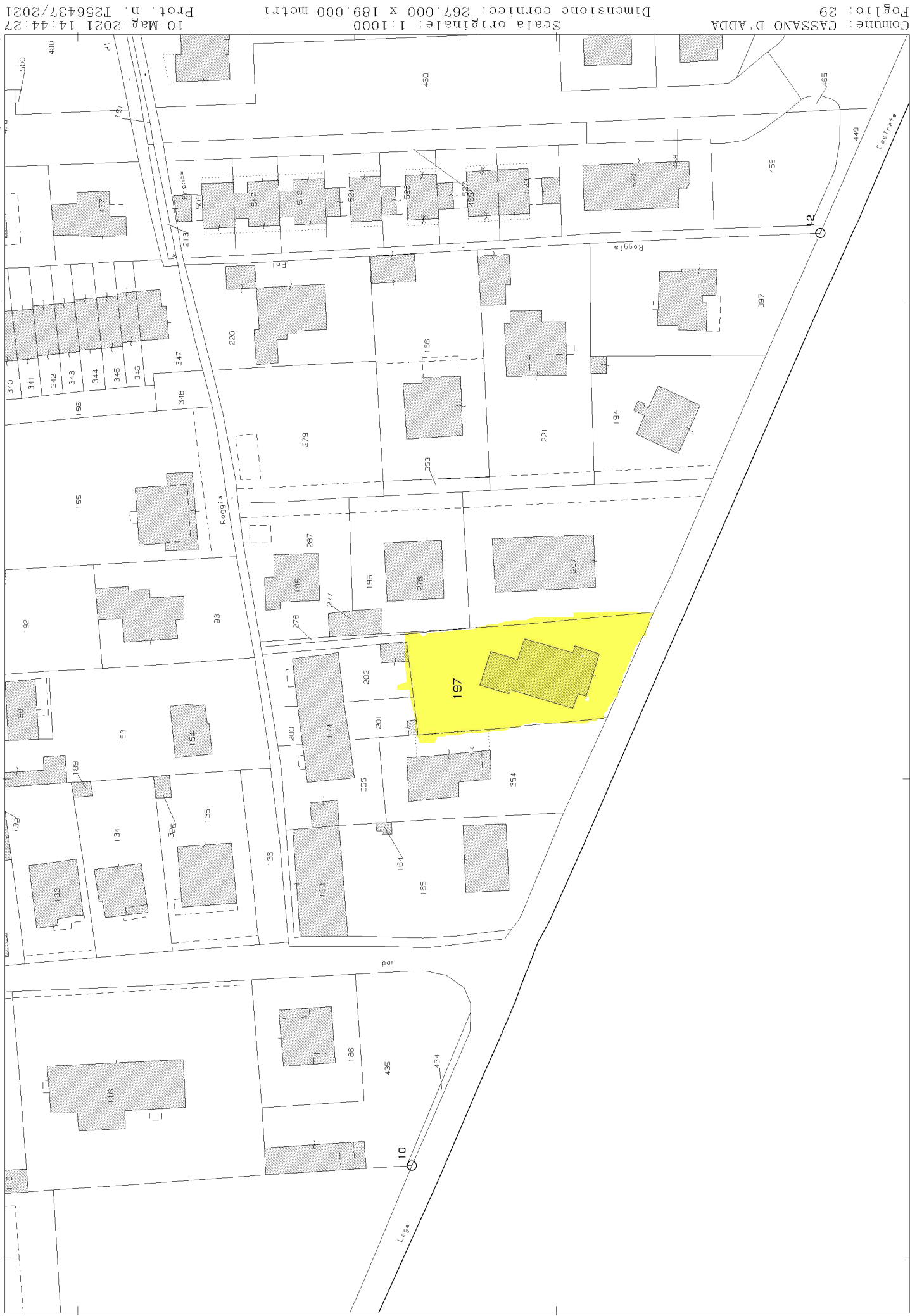

10-Mag-2021 14:44:27
Prot. n. T256437/2021

Scala originale: 1:1000
Dimensione cornice: 267,000 x 189,000 metri
Comune: CASSANO D'ADDA
Foglio: 29

I Particella: 197

E=1541600

Firmato Da: ELISABETTA CAROLINA NICOLETTI Emesso Da: ARUBAPEC EU QUALIFIED CERTIFICATES CA G1 Serial#: 3695d488cb37102



N=5039100