

**Agenzia del Territorio
CATASTO FABBRICATI
Ufficio Provinciale di
Milano**

Dichiarazione protocollo n. MI0511568 del 06/06/2008

Planimetria di u.i.u. in Comune di Cassano D'adda

Via Casirate

civ. 115

Identificativi Catastali:

Sezione:
Foglio: 29
Particella: 197
Subalterno: 711

Compilata da:

[REDACTED]
Iscritto all'albo:
Geometri

Prov. Bergamo

N. 2889

Scheda n. 1

Scala 1:200

PIANO INTERRATO

h. 330

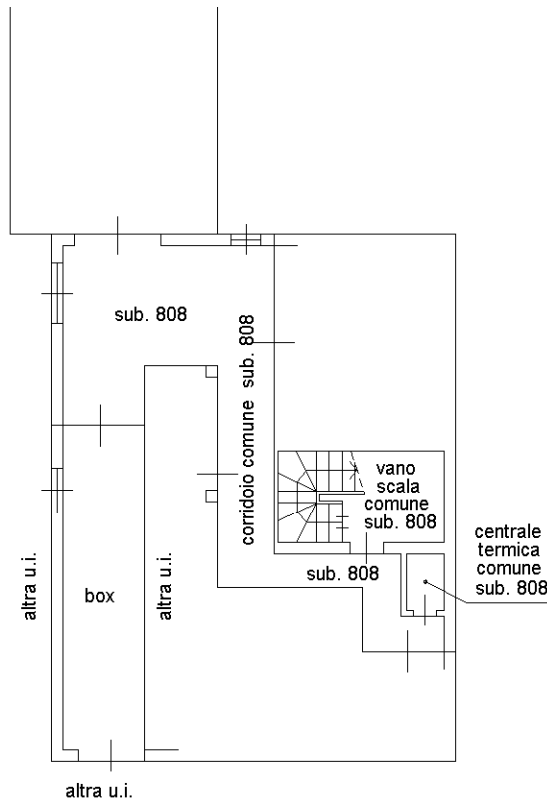

NORD

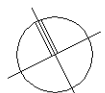

Ultima planimetria in atti

Data: 10/05/2021 - n. T241335 - Richiedente: NCLLBT71D69F704J

Totale schede: 1 - Formato di acquisizione: A4(210x297) - Formato stampa richiesto: A4(210x297)



**Agenzia del Territorio
CATASTO FABBRICATI
Ufficio Provinciale di
Milano**

Dichiarazione protocollo n. MI0511568 del 06/06/2008

Planimetria di u.i.u. in Comune di Cassano D'adda

Via Casirate

civ. 115

Identificativi Catastali:

Sezione:
Foglio: 29
Particella: 197
Subalterno: 711

Compilata da:

Iscritto all'albo:
Geometri

Prov. Bergamo

N. 2889

Scheda n. 1 Scala 1:200

PIANO INTERRATO

h. 330

10,02 m

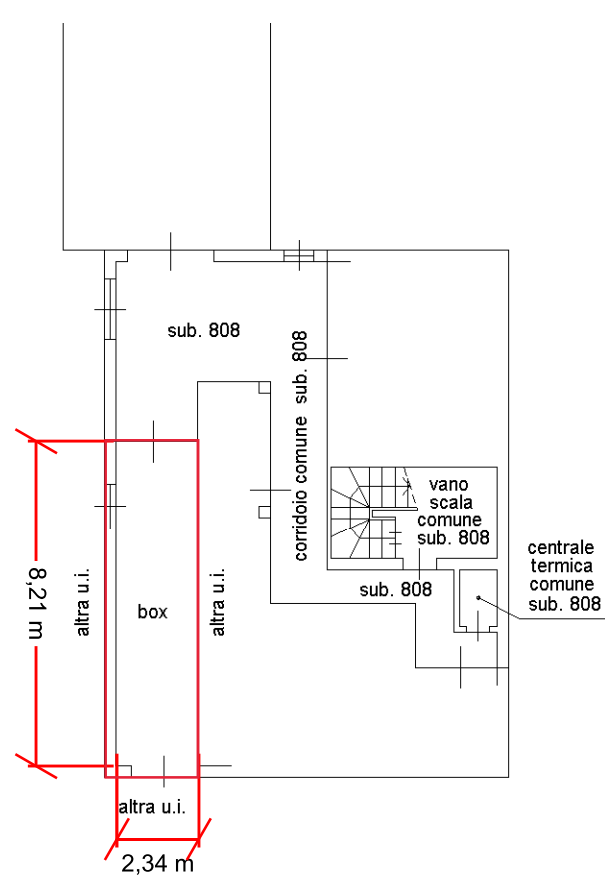

NORD

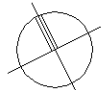

Ultima planimetria in atti





Ufficio Provinciale di Milano - Territorio
Servizi Catastali

Visura storica per immobile

Situazione degli atti informatizzati dall'impianto meccanografico al 10/05/2021

Data: 10/05/2021 - Ora: 13.46.53 Segue

Visura n.: T233120 Pag: 1

Dati della richiesta	Comune di CASSANO D'ADDA (Codice: C003) Provincia di MILANO
Catasto Fabbricati	Foglio: 29 Particella: 197 Sub.: 711

INTESTATO

1		(1) Proprieta' per 1/1
---	--	------------------------

Unità immobiliare dal 09/11/2015

N.	DATI IDENTIFICATIVI				DATI DI CLASSAMENTO				DATI DERIVANTI DA			
	Sezione Urbana	Foglio	Particella	Sub	Zona Cens.	Micro Zona	Categoria	Classe		Consistenza	Superficie Catastale	Rendita
1		29	197	711			C/6	6	19 m ²	Totale: 22 m ²	Euro 58,88	Variazione del 09/11/2015 - Inserimento in visura dei dati di superficie.
Indirizzo	VIA CASIRATE n. 115 piano: S1;											
Annotazioni	classamento e rendita non rettificati entro dodici mesi dalla data di iscrizione in atti della dichiarazione (D.M. 701/94)											

Mappali Terreni Correlati
Codice Comune C003 - Sezione - Foglio 29 - Particella 197

Situazione dell'unità immobiliare dal 06/06/2009

N.	DATI IDENTIFICATIVI				DATI DI CLASSAMENTO				DATI DERIVANTI DA			
	Sezione Urbana	Foglio	Particella	Sub	Zona Cens.	Micro Zona	Categoria	Classe		Consistenza	Superficie Catastale	Rendita
1		29	197	711			C/6	6	19 m ²		Euro 58,88	VARIAZIONE NEL CLASSAMENTO del 06/06/2009 protocollo n. MI0477179 in atti dal 06/06/2009 VARIAZIONE DI CLASSAMENTO (n. 41934.1/2009)
Indirizzo	VIA CASIRATE n. 115 piano: S1;											
Annotazioni	classamento e rendita non rettificati entro dodici mesi dalla data di iscrizione in atti della dichiarazione (D.M. 701/94)											





Ufficio Provinciale di Milano - Territorio
Servizi Catastali

Visura storica per immobile

Situazione degli atti informatizzati dall'impianto meccanografico al 10/05/2021

Data: 10/05/2021 - Ora: 13.46.53 Segue

Visura n.: T233120 Pag: 2

Situazione dell'unità immobiliare dal 06/06/2008

N.	DATI IDENTIFICATIVI				DATI DI CLASSAMENTO				DATI DERIVANTI DA		
	Sezione Urbana	Foglio	Particella	Sub	Zona Cens.	Zona Micro	Categoria	Classe	Consistenza	Superficie Catastale	Rendita
1		29	197	711			C/6	6	19 m ²		Euro 58,88
Indirizzò , VIA CASIRATE n. 115 piano: S1; Annotazioni classamento e rendita proposti (D.M. 701/94)											

Situazione dell'unità immobiliare dal 17/05/2007

N.	DATI IDENTIFICATIVI				DATI DI CLASSAMENTO				DATI DERIVANTI DA		
	Sezione Urbana	Foglio	Particella	Sub	Zona Cens.	Zona Micro	Categoria	Classe	Consistenza	Superficie Catastale	Rendita
1		29	197	711			in corso di definiz.				
Indirizzò , VIA CASIRATE n. 115 piano: S1;											

Situazione degli intestati dal 27/03/2015

N.	DATI ANAGRAFICI		CODICE FISCALE	DIRITTI E ONERI REALI
	Nome	Cognome		
1			M	(1) Proprietà per 1/1
DATI DERIVANTI DA VOLTURA DUFFICIO del 27/03/2015 protocollo n. MI0515931 Voltura in atti dal 06/07/2015 Repertorio n.: 648296 Rogante: CATRI RAFFAELE Sede: TREVIGLIO Registrazione: Sede: CAN. PASSAGGI INTERMEDI TR. 22168/15 (n. 39655.1/2015)				

Situazione degli intestati dal 27/03/2015

N.	DATI ANAGRAFICI		CODICE FISCALE	DIRITTI E ONERI REALI
	Nome	Cognome		
1				(1) Proprietà per 1/1 fino al 27/03/2015
DATI DERIVANTI DA ISTRUMENTO (ATTO PUBBLICO) del 27/03/2015 Nota presentata con Modello Unico in atti dal 15/04/2015 Repertorio n.: 648296 Rogante: CATRI RAFFAELE Sede: TREVIGLIO Registrazione: Sede: ATTO DI TRASFERIMENTO PATRIMONIALE A CAUSA DI SEPARAZIONE PERSONALE GIUDIZIALE (Passaggi intermedi da esaminare) (n. 22168.1/2015)				





Ufficio Provinciale di Milano - Territorio
Servizi Catastali

Visura storica per immobile

Situazione degli atti informatizzati dall'impianto meccanografico al 10/05/2021

Data: 10/05/2021 - Ora: 13.46.53 Segue

Visura n.: T233120 Pag: 3

Situazione degli intestati dal 15/06/2007

N.	DATI ANAGRAFICI	CODICE FISCALE	DIRITTI E ONERI REALI
1	[REDACTED]	[REDACTED]*	(1) Proprietà per 1/2 in regime di comunione dei beni con [REDACTED] fino al 27/03/2015
2	[REDACTED]	[REDACTED]	(1) Proprietà per 1/2 in regime di comunione dei beni con [REDACTED] fino al 27/03/2015
DATI DERIVANTI DA RETTIFICA DI INTESTAZIONE ALL'ATTUALITA' del 15/06/2007 protocollo n. M10656703 Voltura in atti dal 12/07/2007 Repertorio n.: 635799 Rogante: CATRI RAFFAELE Sede: TREVIGLIO Registrazione: Sede: MOD. UNICO N. 51343.1/2007 - REVIS. ESITI (n. 54559.1/2007)			

Situazione degli intestati dal 15/06/2007

N.	DATI ANAGRAFICI	CODICE FISCALE	DIRITTI E ONERI REALI
1	[REDACTED]	[REDACTED]*	(1) Proprietà per 1/2 in regime di comunione dei beni con [REDACTED] fino al 29/05/2007
2	[REDACTED]	[REDACTED]	(1) Proprietà per 1/2 in regime di comunione dei beni con [REDACTED] fino al 29/05/2007
DATI DERIVANTI DA ISTRUMENTO (ATTO PUBBLICO) del 15/06/2007 Nota presentata con Modello Unico in atti dal 26/06/2007 Repertorio n.: 635799 Rogante: CATRI RAFFAELE Sede: TREVIGLIO Registrazione: Sede: COMPRAVENDITA (n. 51343.1/2007)			

Situazione degli intestati dal 29/05/2007

N.	DATI ANAGRAFICI	CODICE FISCALE	DIRITTI E ONERI REALI
1	[REDACTED]	[REDACTED]*	(1) Proprietà per 1/1 fino al 15/06/2007
DATI DERIVANTI DA RETTIFICA DI INTESTAZIONE ALL'ATTUALITA' del 29/05/2007 protocollo n. M10656702 Voltura in atti dal 12/07/2007 Repertorio n.: 44490 Rogante: PICCIOLO SANTA Sede: MILANO Registrazione: Sede: MOD. UNICO N. 45586.1/2007 - REVIS. ESITI (n. 54558.1/2007)			

Situazione degli intestati dal 29/05/2007

N.	DATI ANAGRAFICI	CODICE FISCALE	DIRITTI E ONERI REALI
1	[REDACTED]	[REDACTED]	(1) Proprietà per 1/2 in regime di separazione dei beni fino al 15/06/2007
DATI DERIVANTI DA ISTRUMENTO (ATTO PUBBLICO) del 29/05/2007 Nota presentata con Modello Unico in atti dal 11/06/2007 Repertorio n.: 44490 Rogante: PICCIOLO SANTA Sede: MILANO Registrazione: Sede: DIVISIONE (Intestazione precedente da verificare) (n. 45586.2/2007)			

Situazione degli intestati dal 17/05/2007

N.	DATI ANAGRAFICI	CODICE FISCALE	DIRITTI E ONERI REALI
1	[REDACTED]	[REDACTED]	(1) Proprietà per 500/1000 fino al 15/06/2007
2	[REDACTED]	[REDACTED]	PROPRIETARIO IN COMUNIONE LEGALE PER 500/1000 fino al 29/05/2007
3	[REDACTED]	[REDACTED]**	PROPRIETARIA IN COMUNIONE LEGALE PER 500/1000 fino al 29/05/2007
DATI DERIVANTI DA FRAZIONAMENTO E FUSIONE del 17/05/2007 protocollo n. M10455313 in atti dal 17/05/2007 Registrazione: FRAZIONAMENTO E FUSIONE (n. 38892.1/2007)			





Ufficio Provinciale di Milano - Territorio
Servizi Catastali

Data: 10/05/2021 - Ora: 13.46.53 Fine

Visura n.: T233120 Pag: 4

Visura storica per immobile

Situazione degli atti informatizzati dall'impianto meccanografico al 10/05/2021

Per ulteriori variazioni richiedere le visure storiche dei seguenti immobili soppressi, originari del precedente:

- foglio 29 particella 197 subalterno 101
- foglio 29 particella 197 subalterno 101
- foglio 29 particella 197 subalterno 102
- foglio 29 particella 197 subalterno 102

Unità immobiliari n. 1

Tributi erariali: Euro 0,90

Visura telematica

* Codice Fiscale Validato in Anagrafe Tributaria



