

**Agenzia del Territorio
CATASTO FABBRICATI
Ufficio Provinciale di
Milano**

Dichiarazione protocollo n. MI0356827 del 03/05/2005

Planimetria di u.i.u. in Comune di Milano

Via Pisanello

civ. 21

Identificativi Catastali:

Sezione:
Foglio: 378
Particella: 248
Subalterno: 9

Compilata da:
Pincherle Elisabetta
Iscritto all'albo:
Architetti

Prov. Milano

N. 8529

Scheda n. 1

Scala 1:100

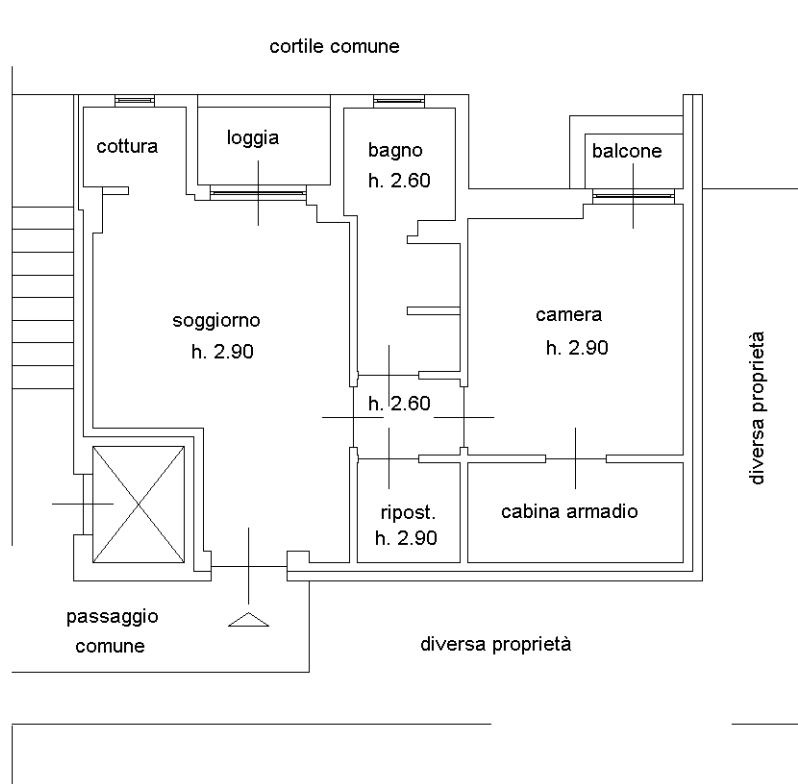

Orientamento

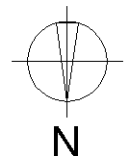

Ultima planimetria in atti