

**Agenzia del Territorio
CATASTO FABBRICATI
Ufficio Provinciale di
Milano**

Dichiarazione protocollo n. MI0666787 del 28/07/2011

Planimetria di u.i.u. in Comune di Rho

Via Vittorio Veneto

civ. 13

Identificativi Catastali:

Sezione:
Foglio: 18
Particella: 608
Subalterno: 6

Compilata da:
Vicenzi Filippo Maria
Iscritto all'albo:
Architetti

Prov. Milano

N. 3651

Scheda n. 1 Scala 1:200

Pianta Piano Terra

h=2.90

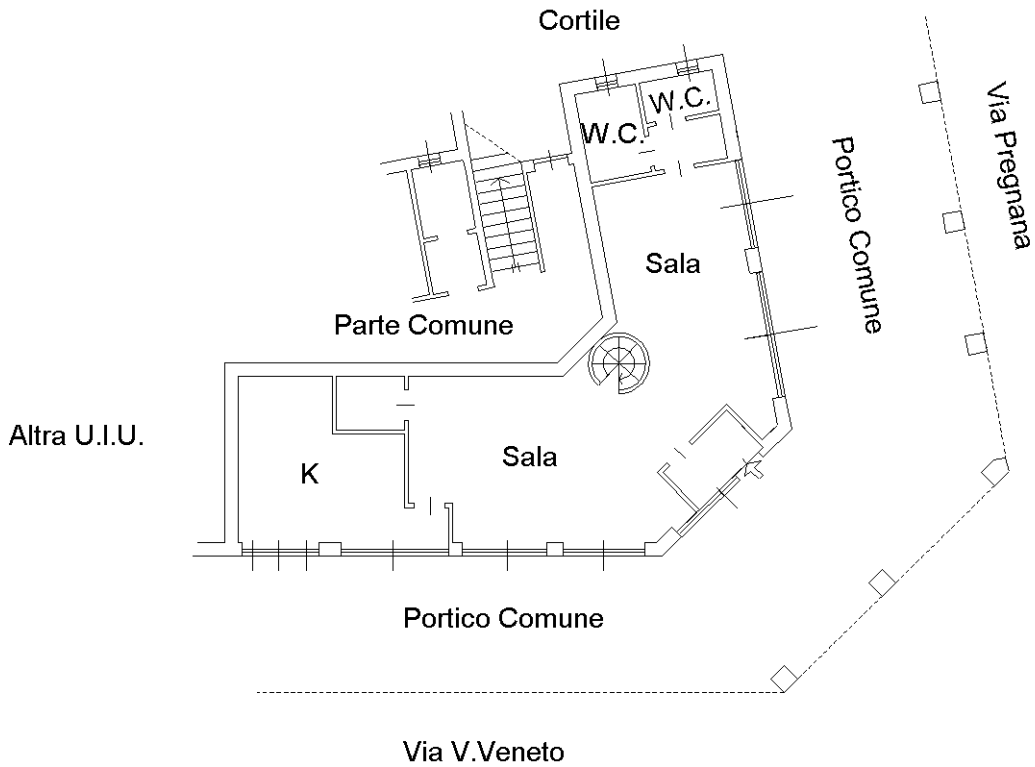

Pianta Piano Interrato

h=2.15

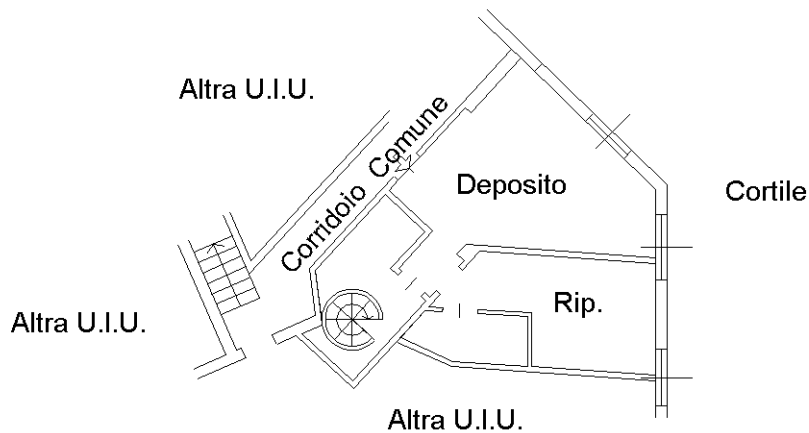

Ultima planimetria in atti