

ALLEGATI "8" - Rilievo Fotografico

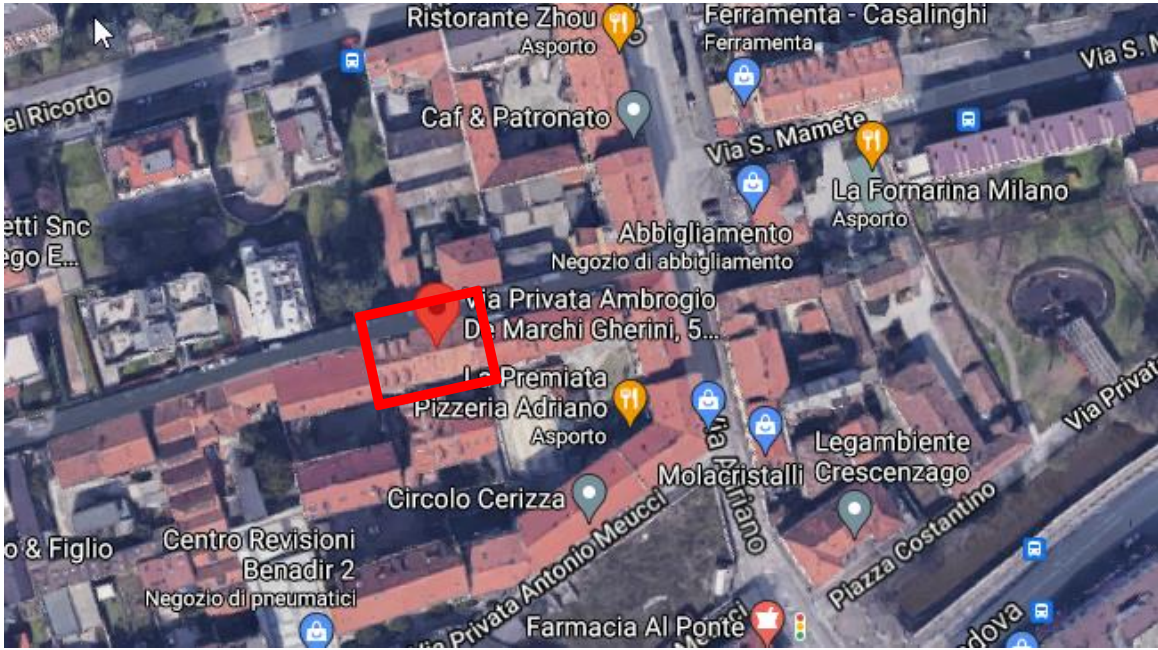

Vista aerea del fabbricato da Google Maps



Vista assonometrica del fabbricato da Google Maps



Viste fabbricato da Via De Marchi Gherini



Viste ingresso al fabbricato



Vista del fabbricato dagli spazi comuni



Vista spazi comuni



Vista vano scala comune



Vista vano scala al piano sottotetto



Vista porta di ingresso



Vista porta di ingresso dall'interno

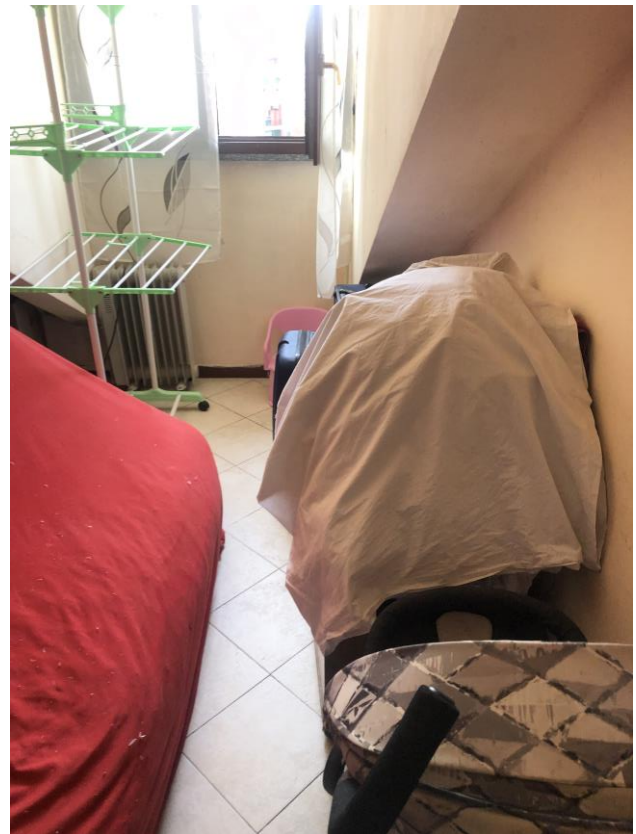

Viste locale 1





Vista disimpegno



Viste cucina





Viste locale 2

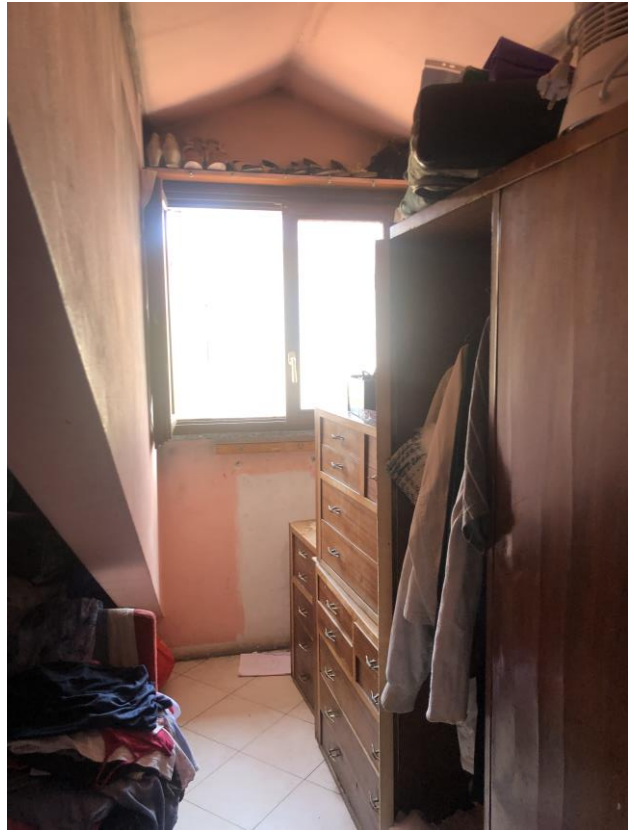

Viste locale 3

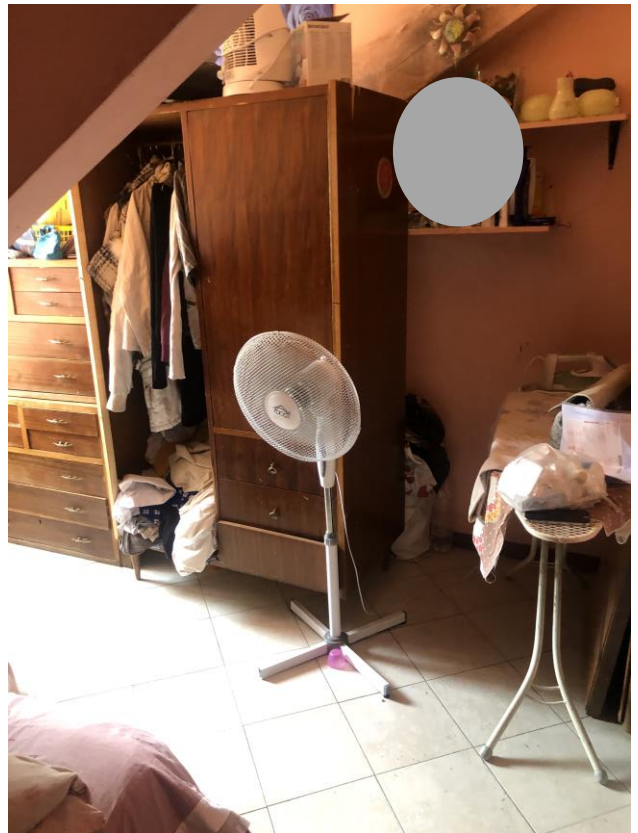



Viste bagno

