

MODULARIO
catasto 214



MINISTERO DELLE FINANZE
DIPARTIMENTO DEL TERRITORIO

CATASTO EDILIZIO URBANO (RDL 13-4-1939, N. 652)

MILANO

A. DE MARCHI GHERINI

5

Pianimetria di u.i.u. in Comune di via civ

PIANTA PIANO QUARTO

Riposciglio
in quota M=2.20

h max. in progetto = 1.50

h = 1.90 m

h MAX = 3.12 m

h MAX = 1.92 m

h = 2.20 m

h max. in progetto = 1.50

h max. in progetto = 1.50

SOTTOTETTO S.P.P.
altra proprietà

h MAX = 3.12 m

SOTTOTETTO S.P.P.
altra proprietà

h max. in progetto = 1.50

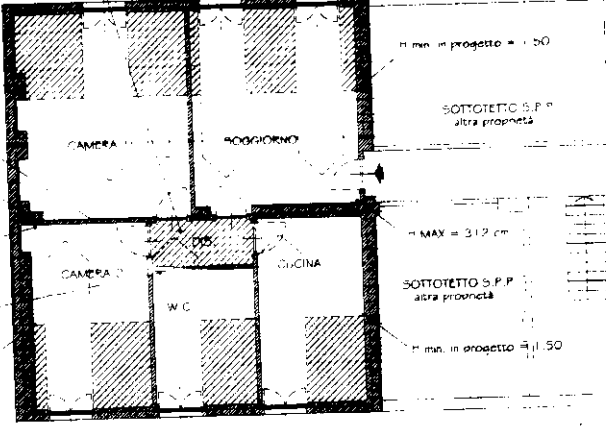

Balatoio "MAN 3"

Balatoio di collegamento
corpi di fabbrica
PIANO 2°

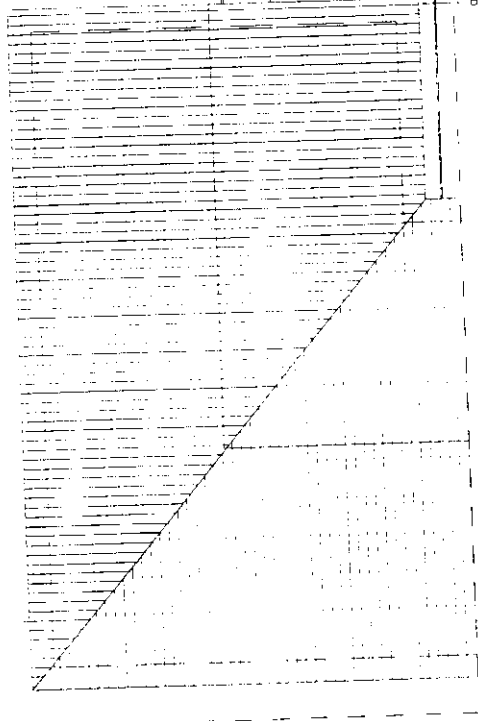

ORIENTAMENTO

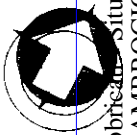

SCALA 1:200

Dichiarazione di N.C.

Denuncia di variazione

Ultima planimetria in atti

Identificativi catastali

Compilata dal
(cognome e nome)

Arch. CARLO BACCHINI

architetti

Iscritto all'albo de
degli architetti

data lugl. 2001 Firma

RISERVATO ALL'UFFICIO

Catasto del Fabbricato Situazione al 20/05/2021 - Comune di MILANO (F205) - < Foglio: 150 - Particella: 134 - Subalterno: 706 >
VIA PRIVATA AMBROGIO DE MARCHI GHERINI n. 5 piano: 4;