

**Agenzia del Territorio
CATASTO FABBRICATI
Ufficio Provinciale di
Milano**

Dichiarazione protocollo n. MI0572665 del 25/06/2008

Planimetria di u.i.u. in Comune di Milano

Via Emilio Cornalia

civ. 12

Identificativi Catastali:

Sezione:
Foglio: 268
Particella: 37
Subalterno: 707

Compilata da:

Isritto all'albo:
Geometri

Prov. Milano

N. 9807

Scheda n. 1 Scala 1:200

Piano terreno

VIA CORNALIA

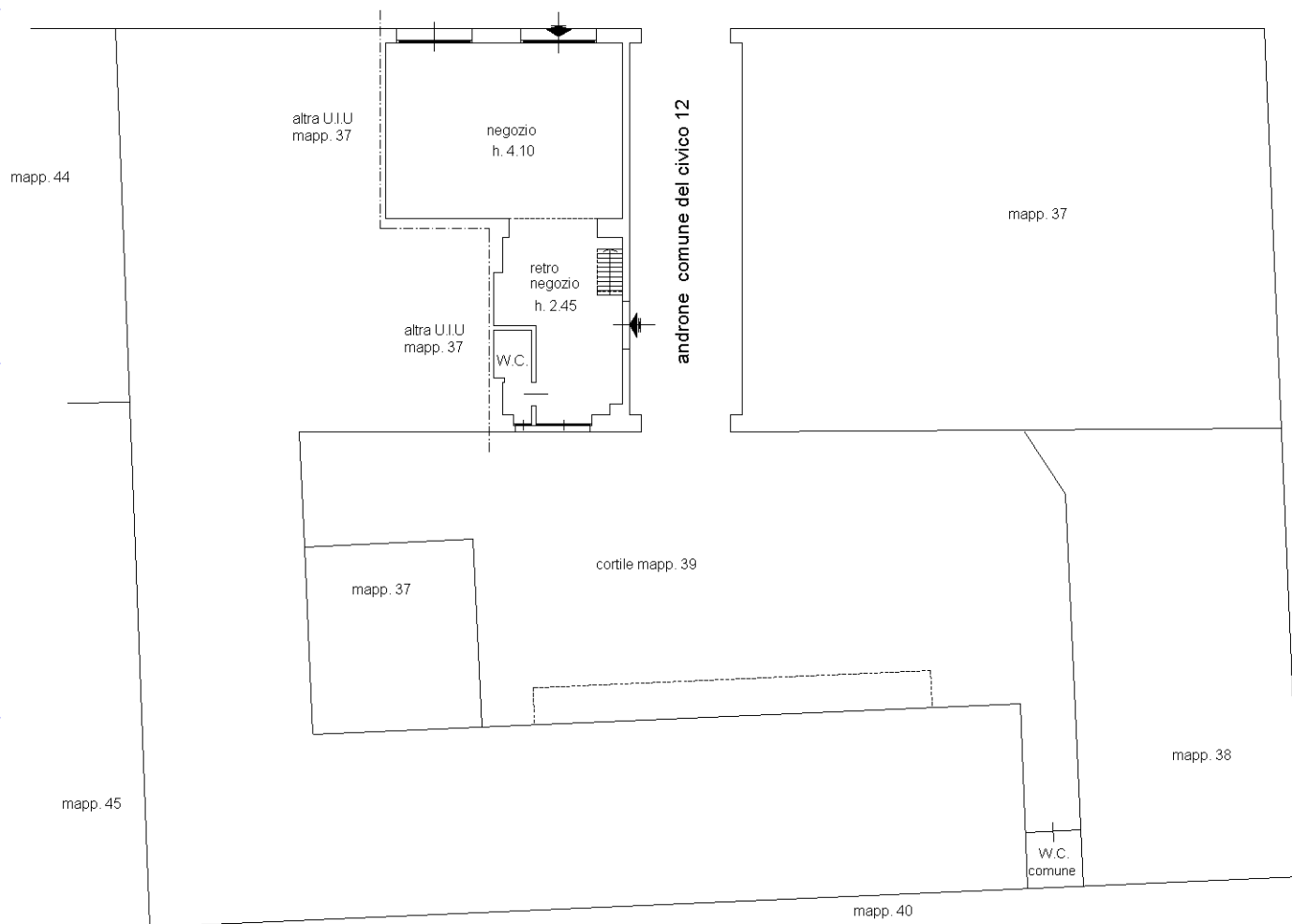

VIA CORNALIA

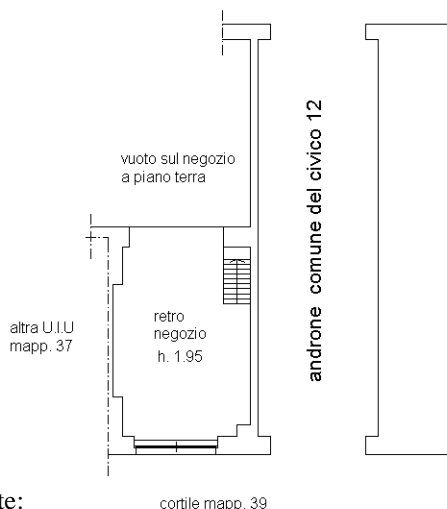

Ultima planimetria in atti

Piano soppalco

Data: 26/05/2017 - n. T29686 - Richiedente:

Totale schede: 1 - Formato di acquisizione: A4(210x297) - Formato stampa richiesto: A4(210x297)

Catasto dei Fabbricati - Situazione al 26/05/2017 - Comune di MILANO (F205) - < Foglio: 268 - Particella: 37 - Subalterno: 707 >
Firmato Da: **MARCO MARIANO** - **INGEGNERE** - **PROF. QUALIFICATA 2** Serial#: 149f89