

MODULARIO  
F. rrg. rend. 487



MINISTERO DELLE FINANZE  
DIREZIONE GENERALE DEL CATASTO E DEI SS.TT.EE.  
**CATASTO EDILIZIO URBANO** (RDL 13-4-1939, n. 652)

MOD. BN (CEU)

Planimetria di u.i.u. in Comune di MILANO via ULISSE SALIS civ. 48

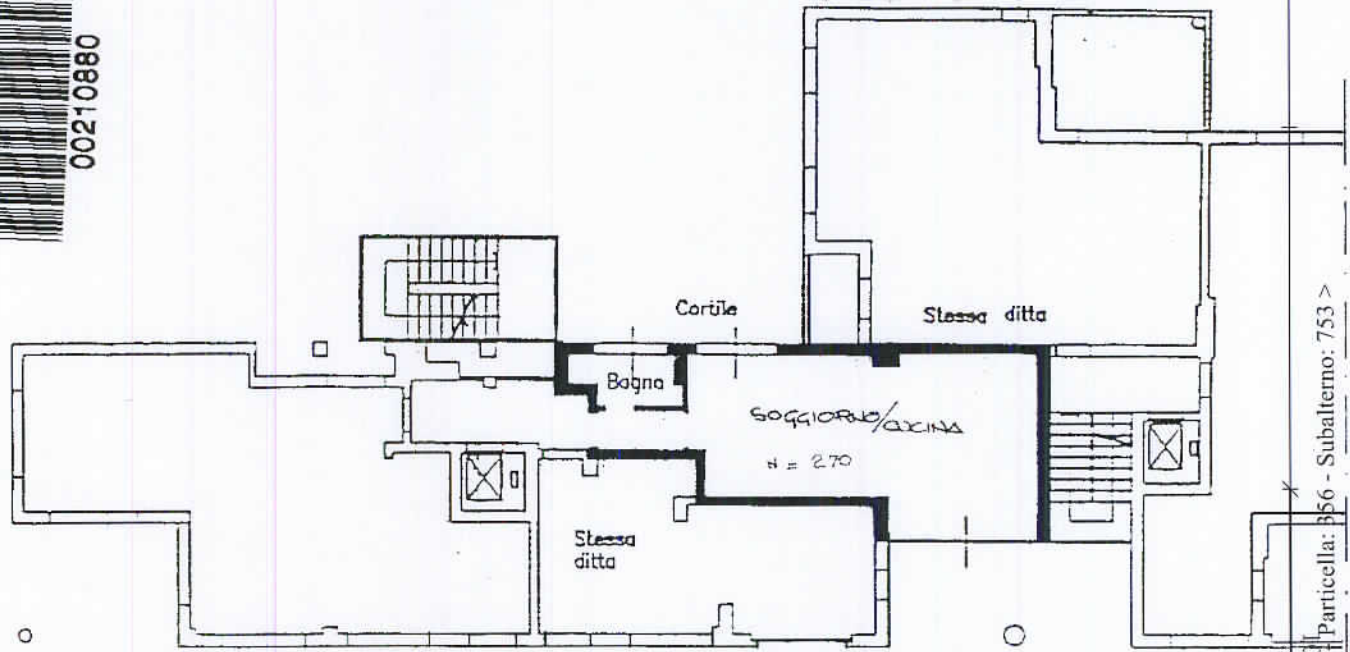

PIANO PRIMO

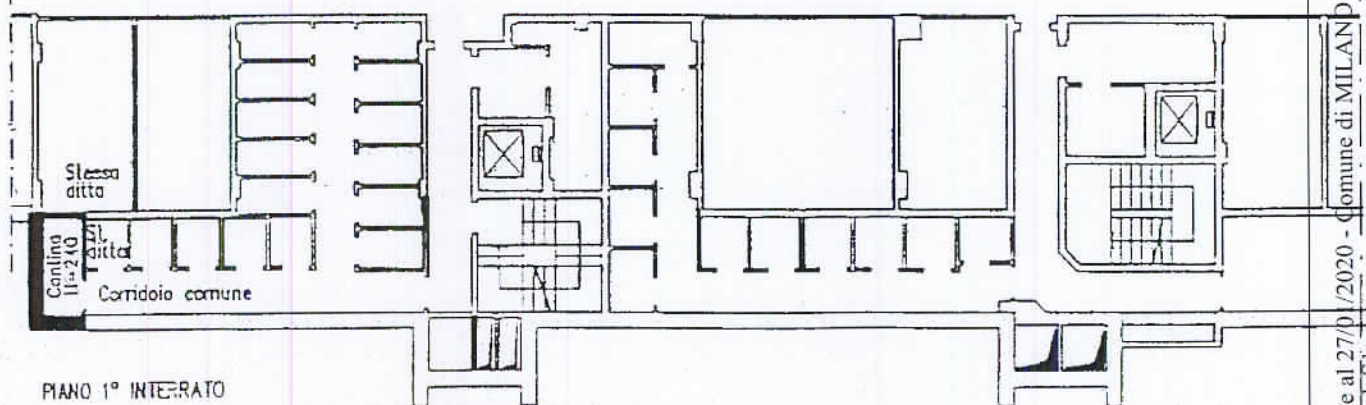

PIANO 1° INTERMEDIATO

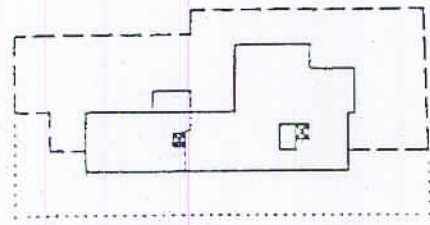

ORIENTAMENTO



SCALA DI 1:250

Foglio 73 Mapp. 356

Dichiarazione di N.C.   
Denuncia di variazione

Compilate da DOT. ARCH.  
(Titolo, cognome e nome)  
GIUSEPPE BONELLI

RISERVATO ALL'UFFICIO

Ultima planimetria in atti  
Identificativi catastali

Iscritto all'albo de gli ARCHITETTI  
GIUSEPPE BONELLI  
della provincia di MI - Richiedente DMRMSM72T301829U  
data 16.06.1998 Firma

Data presentazione: 30/06/1998 - Data: 27/01/2020 - n. T153464 - Richiedente: DMRMSM72T301829U  
Totale sheet: 4 - Formato di acquisizione: A4(210x297) - Formato stampa: A4(210x297)



Catasto dei Fabbricati - Situazione al 27/01/2020 - Comune di MILANO (F2045) - < Foglio: 73 - Particella: 356 - Subalterno: 753 >  
VIA ULISSE-SALIS n. 48 piano: 1° S.I.