

# RILIEVO DELLO STATO DI FATTO DELL'IMMOBILE CATASTALMENTE INDIVIDUATO AL FG.17 MAPP.831 DEL COMUNE DI MANIAGO

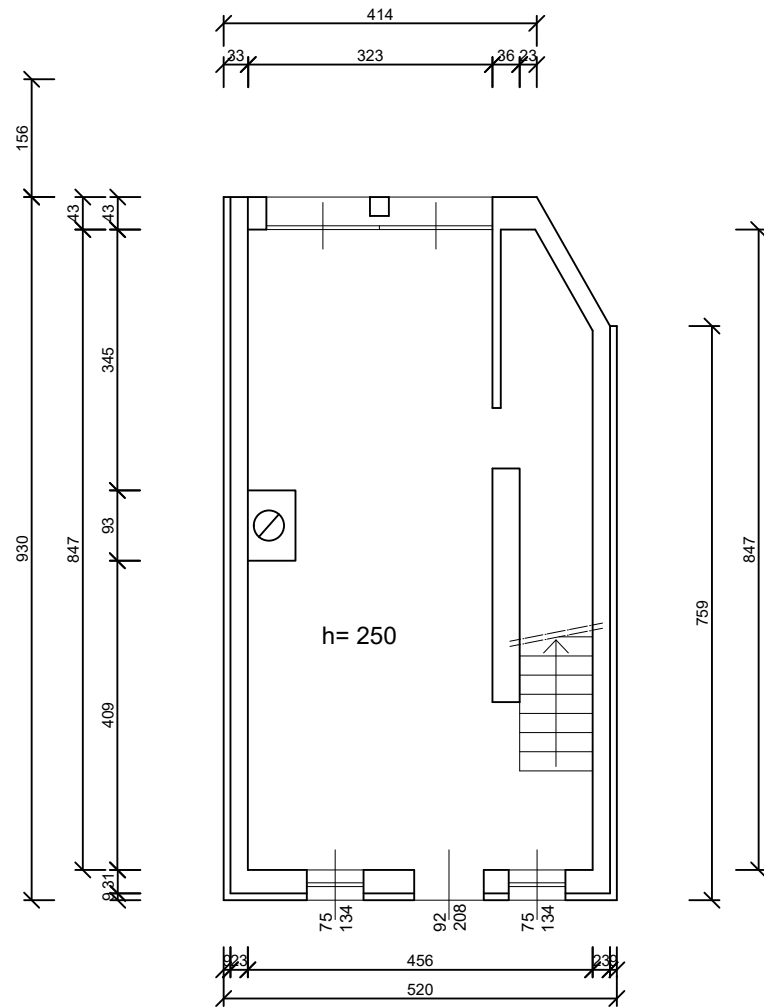

PIANO TERRA

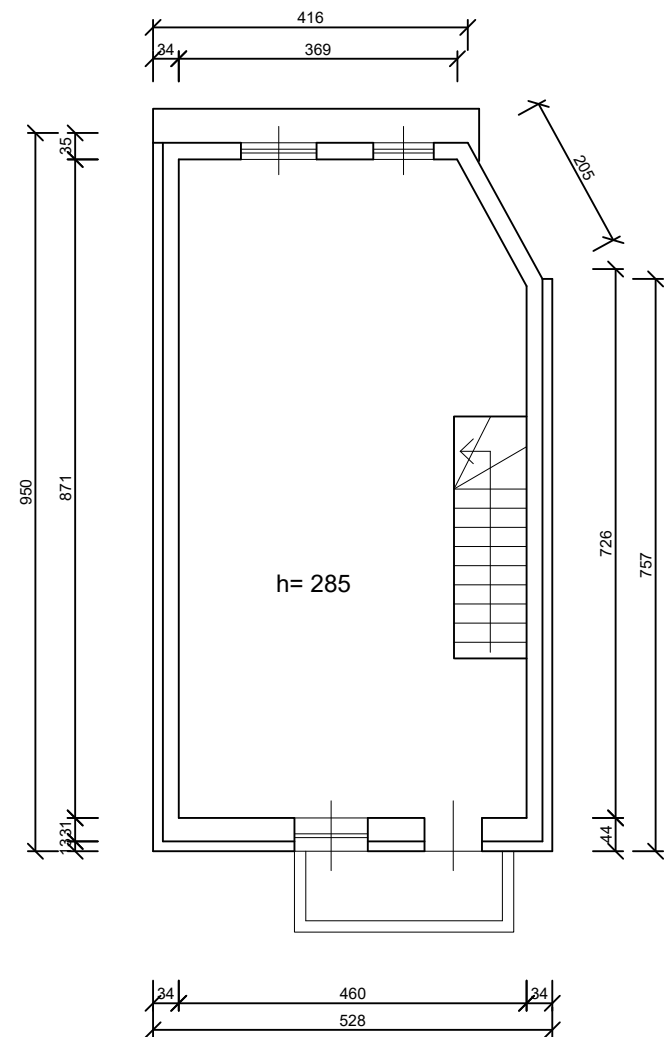

PIANO PRIMO



N=23300

E=2000

1 Particella: 831

Comune: MANIAGO  
Foglio: 17  
Scala originale: 1:1000  
Dimensione cornice: 267.000 x 189.000 metri  
20-Ott-2021 11:54:30  
Prot. n. T178630/2021

**Agenzia del Territorio  
CATASTO FABBRICATI  
Ufficio Provinciale di  
Pordenone**

Dichiarazione protocollo n. PN0058661 del 11/03/2008

Planimetria di u.i.u. in Comune di Maniago

Via Vittorio Veneto

civ. 38

Identificativi Catastali:

Sezione:  
Foglio: 17  
Particella: 831  
Subalterno:

Compilata da:

Iscritto all'albo:

Prov. [REDACTED]

N. [REDACTED]

Scheda n. 1

Scala 1:200



**PIANO TERRA.**

h.=275.



**PIANO PRIMO.**

h.=280.

NORD

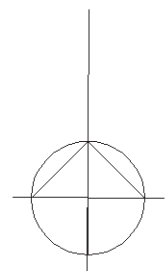

Catasto dei Fabbricati - Situazione al 20/10/2021 - Comune di MANIAGO (E889) - < Foglio: 17 - Particella: 831 - Subalterno: 0 >  
VIA VITTORIO VENETO n. 38 piano: T-1;

Ultima planimetria in atti

Data: 20/10/2021 - n. T177350 - Richiedente: [REDACTED]

stampa richiesto: A4(210x297)