

MOD. AN (CEU)
LIRE 400
civ. e



MINISTERO DELLE FINANZE
DIREZIONE GENERALE DEL CATASTO E DEI SS.TT.EE.
CATASTO EDILIZIO URBANO (RDL 13-4-1939, n. 652)

Planimetria di u.i.u. in Comune di **AVIANO** via **dei Rododendri**

Elaborato Planimetrico

FOGLIO 1/3

Piano Interrato h. 2.55

Piano Primo h. 2.65

Piano Terra h. 2.55

Piano Terra h. 2.55

Piano Secondo h. 2.55

Piano Interrato h. 2.55

Piano Primo h. 2.55

Via dei Rododendri

Via dei Rododendri

Area comune a tutti i sub

Estratto di Mappa 1:1000
F. 2 Sv. Δ mapp. 136
Sup. Cat. mq. 4490



SCALA DI 1:500

Dichiarazione di N.C.
Denuncia di variazione

Completata da [Redacted]
Identificativi catastali
F. 2 Sv. Δ Elaborato
n. 136 sub. 136
Planimetrico
data 21.12.1995
Firma [Redacted]

RISERVATO ALL'UFFICIO

Ultima planimetria
Data presentazione: 10/01/1994 - Data: 11/02/2022 - n. T361302 - Richiedente: Telematico
Totale schede: 3 - Formato di acquisizione: A3(297x420) - Formato stampa richiesto: A4(297x210)

Rep. Comune di Aviano

Prop. Sartori Cino
verardo Giuseppe

Planimetria 1:500

MODULARIO
F. 116. r.n. 498



MINISTERO DELLE FINANZE
DIREZIONE GENERALE DEL CATASTO E DEI SS.TT.EE.
CATASTO EDILIZIO URBANO (RDL 13-4-1939, n. 652)

EP

MOD. AN (CEU)

LIRE
400

Planimetria di u.i.u. in Comune di **AVIANO** Δ via **dei Rododendri**

civ. **2**

Elaborato Planimetrico

FOLGIO 2/3

Ultima planimetria in atti
Data presentazione: 10/01/1994 - Data: 11/02/2022 - n. T361302 - Richiedente: Telematico
Totale schede: 3 - Formato di acquisizione: A3(297x420) - Formato stampa richiesto: A4(210x297) - Fattore di scala non utilizzabile

Piano Terzo
h. 2,55

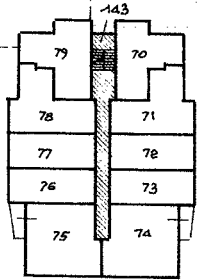

Piano Secondo
h. 2,55

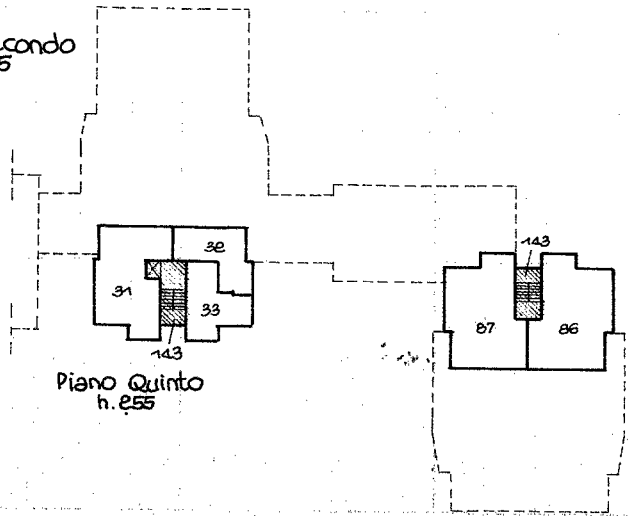

Piano Quinto
h. 2,55

Piano Quarto
h. 2,55

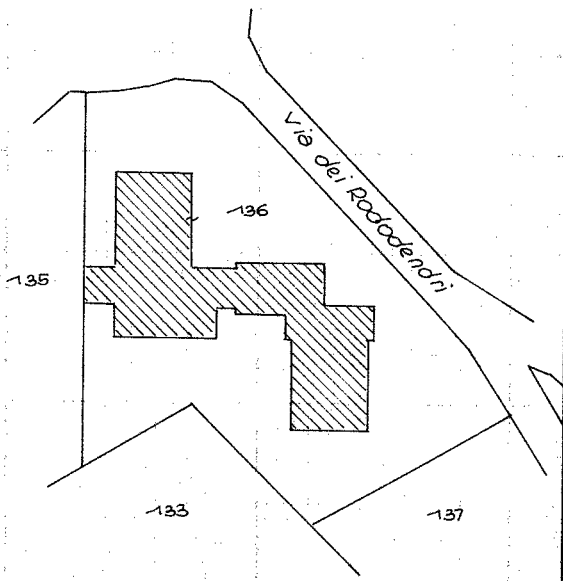

Estratto di Mappa 1:1000
F. 2 Sv. Δ mapp. 136
Sup. cat. mq. 4490

ORIENTAMENTO



SCALA DI 1:500

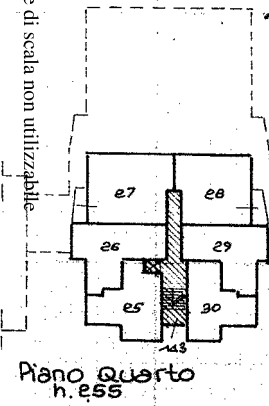

Piano Quarto
h. 2,55

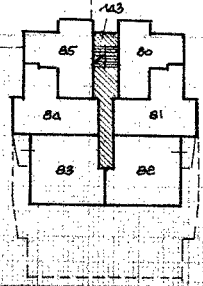

Piano Terzo
h. 2,55

Dichiarazione di N.C. <input type="checkbox"/>	Completamento <input type="checkbox"/>
Denuncia di variazione <input checked="" type="checkbox"/>	Intervento <input type="checkbox"/>
Identificativi catastali F. 2 Sv. Δ n. 136	iscritto all'albo de della provincia di PD data 21/12/1993 Firma
Elaborato Planimetrico	



RISERVATO ALL'UFFICIO

62/A

Ultima planimetria in atti
 Data presentazione: 1/01/1994 - Data: 11/02/2022
 Totale schede: 3 - Formato di acquisizione: 300

MODULARIO
 F. fig. rend. 000



MINISTERO DELLE FINANZE
 DIREZIONE GENERALE DEL CATASTO E DEI SS.TT.EE.
CATASTO EDILIZIO URBANO (RDL 13-4-1939, n. 652)

EP

MOD. AN (CEU)
 LIRE
 400

Planimetria di u.i.u. in Comune di **AVIANO** Δ via **dei Rododendri** civ. **2**

Elaborato Planimetrico

Sub 1 Appartamento al P2°	Sub 34 Garage al PS	Sub 67 Appartamento al P1°
Sub 2 Appartamento al P2°	Sub 35 Garage al PS	Sub 68 Appartamento al P1°
Sub 3 Appartamento al P2°	Sub 36 Garage al PS	Sub 69 Appartamento al P1°
Sub 4 Appartamento al P2°	Sub 37 Garage al PS	Sub 70 Appartamento al P2°
Sub 5 Appartamento al P2°	Sub 38 Garage al PS	Sub 71 Appartamento al P2°
Sub 6 Appartamento al P2°	Sub 39 Garage al PS	Sub 72 Appartamento al P2°
Sub 7 Appartamento al P2°	Sub 40 Garage al PS	Sub 73 Appartamento al P2°
Sub 8 Appartamento al P2°	Sub 41 Garage al PS	Sub 74 Appartamento al P2°
Sub 9 Appartamento al P2°	Sub 42 Garage al PS	Sub 75 Appartamento al P2°
Sub 10 Appartamento al P2°	Sub 43 Garage al PS	Sub 76 Appartamento al P2°
Sub 11 Appartamento al P2°	Sub 44 Garage al PS	Sub 77 Appartamento al P2°
Sub 12 Appartamento al P2°	Sub 45 Garage al PS	Sub 78 Appartamento al P2°
Sub 13 Appartamento al P2°	Sub 46 Garage al PS	Sub 79 Appartamento al P2°
Sub 14 Appartamento al P2°	Sub 47 Cantina al PS	Sub 80 Appartamento al P3°
Sub 15 Appartamento al P3°	Sub 48 Cantina al PS	Sub 81 Appartamento al P3°
Sub 16 Appartamento al P3°	Sub 49 Cantina al PS	Sub 82 Appartamento al P3°
Sub 17 Appartamento al P3°	Sub 50 Cantina al PS	Sub 83 Appartamento al P3°
Sub 18 Appartamento al P3°	Sub 51 Cantina al PS	Sub 84 Appartamento al P3°
Sub 19 Appartamento al P3°	Sub 52 Cantina al PS	Sub 85 Appartamento al P3°
Sub 20 Appartamento al P3°	Sub 53 Cantina al PS	Sub 86 Appartamento al P4°
Sub 21 Appartamento al P3°	Sub 54 Cantina al PS	Sub 87 Appartamento al P4°
Sub 22 Appartamento al P3°	Sub 55 Cantina al PS	Sub 88 Garage al PS
Sub 23 Appartamento al P3°	Sub 56 Cantina al PS	Sub 89 Garage al PS
Sub 24 Appartamento al P3°	Sub 57 Cantina al PS	Sub 90 Garage al PS
Sub 25 Appartamento al P4°	Sub 58 Appartamento al P1°	Sub 91 Garage al PS
Sub 26 Appartamento al P4°	Sub 59 Appartamento al P1°	Sub 92 Garage al PS
Sub 27 Appartamento al P4°	Sub 60 Appartamento al P1°	Sub 93 Garage al PS
Sub 28 Appartamento al P4°	Sub 61 Appartamento al P1°	Sub 94 Garage al PS
Sub 29 Appartamento al P4°	Sub 62 Appartamento al P1°	Sub 95 Garage al PS
Sub 30 Appartamento al P4°	Sub 63 Appartamento al P1°	Sub 96 Garage al PS
Sub 31 Appartamento al P5°	Sub 64 Appartamento al P1°	Sub 97 Garage al PS
Sub 32 Appartamento al P5°	Sub 65 Appartamento al P1°	Sub 98 Cantina al PS
Sub 33 Appartamento al P5°	Sub 66 Appartamento al P1°	Sub 99 Cantina al PS

- Sub 100 Cantina al PS
- Sub 101 Cantina al PS
- Sub 102 Cantina al PS
- Sub 103 Cantina al PS
- Sub 104 Cantina al PS
- Sub 105 Cantina al PS
- Sub 106 Cantina al PS
- Sub 107 Cantina al PS
- Sub 108 Cantina al PS
- Sub 110 Magazzino al PS
- Sub 111 Magazzino al PS
- Sub 116 Negozio al P1°
- Sub 124 Negozio al PT
- Sub 126 Corte comune a tutti i sub
- Sub 131 Locale panificio al PT
- Sub 137 Locale servizi al PT
- Sub 140 Negozio al PT con locale servizi indiretti al PT
- Sub 141 Negozio al P1°
- Sub 144 Locale panificio e vani accessori di utilizzo al PT
- Sub 145 Negozio al PT con locale servizi indiretti al PT
- Sub 143 Porzioni di edificio comuni a tutti i sub

FOGLIO 3/3

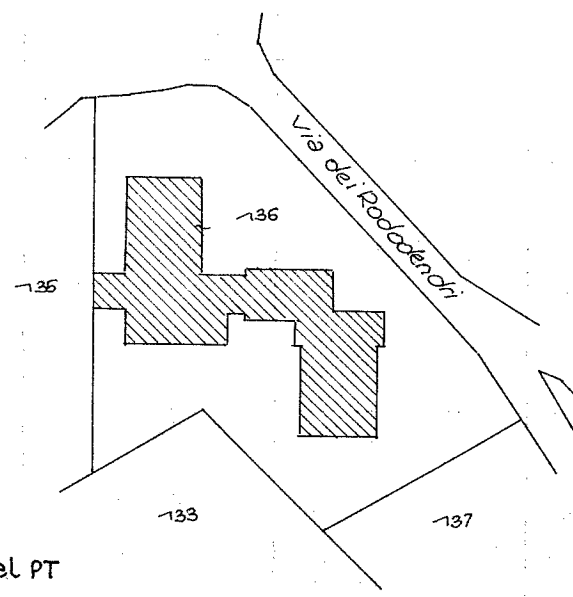

Estretto di Mappa 1:1000
 F. 2 Sv. Δ mapp. 136
 Sup. Cat. mq. 4490



Dichiarazione di N.C. <input type="checkbox"/>	Denuncia di variazione <input checked="" type="checkbox"/>	Compilata da [redacted]	RISERVATO ALL'UFFICIO
Identificativi catastali F. 2 Sv. Δ Elaborato Planimetrico n. 136 sub 143 data 21.12.1993		Iscritto all'albo [redacted] della provincia di [redacted] Firma [redacted]	42/4

Data presentazione: 1/01/1994 - Data: 11/02/2022 - n. T361302 - Richiedente: Telematico