

**Agenzia del Territorio
CATASTO FABBRICATI
Ufficio Provinciale di
Milano**

Dichiarazione protocollo n. MI0122102 del 15/02/2011

Planimetria di u.i.u. in Comune di Milano

Via Giuseppe Tartini

civ. 19

Identificativi Catastali:

Sezione:
Foglio: 133
Particella: 96
Subalterno: 707

Compilata da:
Cazzetta Simone
Iscritto all'albo:
Geometri

Prov. Milano

N. 9949

Scheda n. 1

Scala 1:200

PIANO SECONDO

H=3.00m

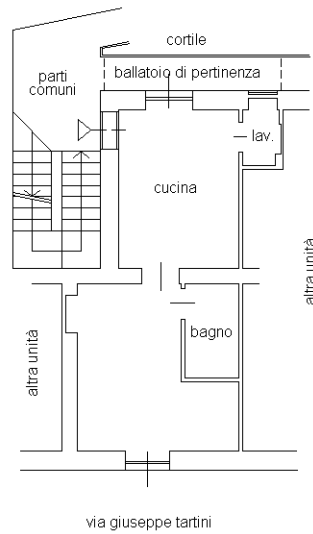

PIANO PRIMO INTERRATO

H=2.50m

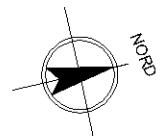
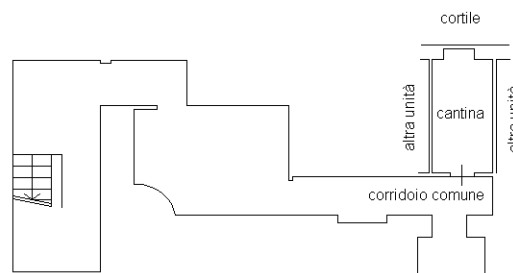

Ultima planimetria in atti

Data: 08/09/2022 - n. T209598 - Richiedente:

Totale schede: 1 - Formato di acquisizione: A4(210x297) - Formato stampa richiesto:

A4(210x297)