

**Agenzia del Territorio
CATASTO FABBRICATI
Ufficio Provinciale di
Milano**

Dichiarazione protocollo n. MI0875329 del 08/11/2010

Planimetria di u.i.u. in Comune di Pioltello

Piazza Giuseppe Garibaldi

civ. 9

Identificativi Catastali:

Sezione:

Foglio: 9

Particella: 198

Subalterno: 15

Compilata da:

Lionti Fabio

Iscritto all'albo:

Geometri

Prov. Milano

N. 10762

Scheda n. 1

Scala 1:200

Piano terzo

H= 3,00 m

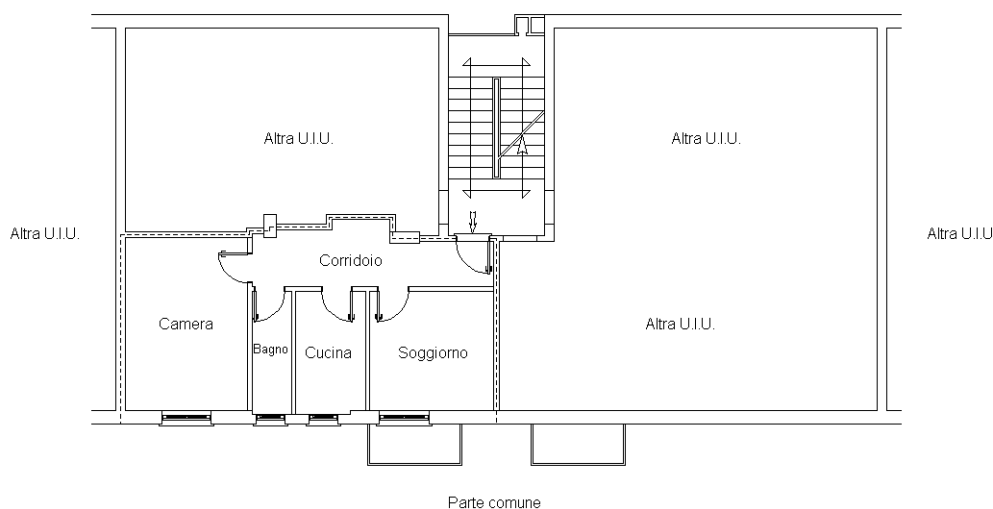

Piano sesto

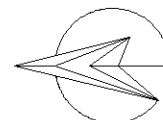
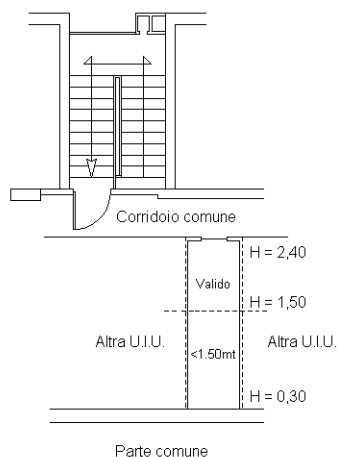

N

Ultima planimetria in atti

Catasto dei Fabbricati - Situazione al 08/04/2019 - Comune di PIOLTELLO (G686) - < Foglio: 9 - Particella: 198 - Subalterno: 15 >
PIAZZA GARIBALDI GIUSEPPE n. 9 piano: 3;